



Community Consolidated School District 59

Reunión 1 del grupo de trabajo sobre la equidad

22 de agosto de 2022

Cropper GIS



Índice

Índice	1
Glosario de términos	1
Pronósticos de utilización	1
Notas de la tabla	2
Resúmenes de opciones BORRADOR	4
Estadísticas de utilización de primaria	5
Estadísticas demográficas de primaria	8
Estadísticas de utilización de intermedia	14
Estadísticas demográficas de intermedia	15
Mapas de opciones BORRADOR	19
Apéndice A: Matrices de vivienda y asistencia y mapas	39



Capacidad 2021-22, inscripción oficial y utilizations de edificios

El siguiente documento contiene una serie de tablas de estadísticas de las escuelas actuales y los límites que se están evaluando, incluidas las estadísticas de matriculación, demográficas y de utilización. Los números actuales de inscripción de estudiantes fueron derivados de la base de datos de estudiantes del distrito del 10/01/2021. Este documento también contiene el mismo conjunto de estadísticas para dos opciones de redistribución de escuelas primarias que se están considerando actualmente, una opción de redistribución directa que cambia los límites de las escuelas pero no empareja ni cierra escuelas, y una opción de emparejamiento. La opción de emparejamiento cierra a Ridge y combina las escuelas restantes en pares K-2/3-5. Las escuelas emparejadas aparecen adyacentes en las tablas y se combinan con un contorno negro. La inscripción estimada se calcula utilizando la asistencia en vivo en la opción de redistribución directa y la asistencia en vivo en la opción de emparejamiento. También hay una opción de redistribución de escuelas intermedias que ajusta los límites pero no cierra ninguna escuela. Por último, este documento contiene un conjunto de mapas con los límites actuales de las escuelas y los límites propuestos para cada opción de redistribución de distritos.

Glosario de términos

Capacidad - El número de estudiantes que se pueden acomodar de manera segura en cada edificio escolar físico.

Utilización - La inscripción total dividida por la capacidad, descrita como porcentaje

Estudiantes que viven dentro - Estudiantes que residen dentro de los límites de asistencia escolar, independientemente de donde asisten a la escuela

Estudiantes que viven dentro y asisten - Estudiantes que asisten a la escuela en las zonas en las que residen.

Estudiantes que viven fuera y asisten - Estudiantes que viven fuera de los límites de la zona de la escuela a la que asisten pero que residen dentro de los límites del distrito escolar.

Estudiantes fuera del distrito - Estudiantes que viven fuera de los límites del distrito escolar. Estudiantes inigualables - Estudiantes que no pueden ser localizados por el GIS.

Notas de la tabla

Los recuentos de estudiantes se basan en la base de datos de estudiantes del CCSD 59 del 10/01/2021.

Los estudiantes que asisten a escuelas especializadas no están incluidos en los conteos.

En las tablas demográficas, el redondeo puede llevar a porcentajes totales ligeramente superiores o inferiores al 100%.



Pronóstico de Inscripción y Utilización 2022-23 y Pronóstico de Utilización Escuelas Primarias 2021-22 a 2031-32

Pronóstico de Inscripción y Utilización 2022-23											Pronóstico de Utilización de 2021-22 a 2031-32										
Escuela primaria	2021-22 Capacidad	KG	01	02	03	04	05	Inscripción actual	Utilización actual		2021-22	2022-23	2023-24	2024-25	2025-26	2026-27	2027-28	2028-29	2029-30	2030-31	2031-32
Devonshire ES	467	55	56	51	50	56	68	336	72%	Inscripción	334	336	327	331	344	354	359	360	355	348	339
										Utilización	72%	72%	70%	71%	74%	76%	77%	77%	76%	75%	73%
Brentwood ES	492	71	73	73	66	71	67	421	86%	Inscripción	429	421	423	422	430	430	429	426	419	412	406
										Utilización	87%	86%	86%	86%	87%	87%	87%	87%	86%	84%	83%
Forest View ES	516	45	53	54	42	39	49	282	55%	Inscripción	287	282	270	268	265	250	239	229	223	217	217
										Utilización	56%	55%	52%	52%	51%	48%	46%	44%	43%	42%	42%
Juliette Low ES	688	50	48	48	37	49	36	268	39%	Inscripción	281	268	279	279	293	295	292	286	279	271	263
										Utilización	41%	39%	41%	41%	43%	43%	42%	42%	41%	39%	38%
John Jay ES	423	53	52	50	49	42	44	290	69%	Inscripción	296	290	284	277	263	247	235	224	213	201	187
										Utilización	70%	69%	67%	65%	62%	58%	56%	53%	50%	48%	44%
Robert Frost ES	497	75	45	39	49	50	43	301	61%	Inscripción	276	301	300	295	297	307	320	307	322	332	340
										Utilización	56%	61%	60%	59%	60%	62%	64%	62%	64%	67%	68%
Ridge ES	422	46	45	43	40	41	40	255	60%	Inscripción	250	255	259	263	268	269	269	269	269	269	273
										Utilización	59%	60%	61%	62%	64%	64%	64%	64%	64%	64%	64%
Rupley ES	540	54	50	56	50	56	54	320	59%	Inscripción	320	320	323	326	336	339	343	343	340	332	327
										Utilización	59%	59%	60%	60%	62%	63%	64%	64%	63%	61%	61%
Salt Creek ES	673	66	74	68	67	78	62	415	62%	Inscripción	423	415	414	391	380	377	370	367	373	383	393
										Utilización	63%	62%	62%	58%	56%	56%	55%	55%	55%	57%	58%
Admiral Byrd ES	438	57	59	56	52	52	61	337	77%	Inscripción	317	337	340	347	350	351	350	353	364	379	396
										Utilización	72%	77%	78%	79%	80%	80%	80%	81%	83%	87%	90%
Clearmont ES	497	64	66	82	73	56	81	422	85%	Inscripción	406	422	406	410	399	381	380	377	379	382	383
										Utilización	82%	85%	82%	82%	80%	77%	76%	76%	76%	77%	77%
Totals de distrito:	5,653	636	621	620	575	590	605	3,647	65%	Inscripción	3,619	3,647	3,625	3,609	3,625	3,600	3,586	3,541	3,536	3,526	3,524
										Utilización	64%	64%	64%	64%	64%	64%	63%	63%	63%	62%	62%



Pronóstico de Utilización para Escuelas Intermedias de 2021-22 a 2031-32

Pronóstico de Utilización de 2021-22 a 2031-32													
Escuela intermedia	2021-22 Capacidad		2021-22	2022-23	2023-24	2024-25	2025-26	2026-27	2027-28	2028-29	2029-30	2030-31	2031-32
Friendship	813	Enrollment	618	589	570	562	541	523	516	549	562	566	549
		Utilization	76%	72%	70%	69%	67%	64%	63%	68%	69%	70%	68%
Grove	930	Enrollment	883	828	832	837	840	835	836	841	825	818	820
		Utilization	95%	89%	89%	90%	90%	90%	90%	90%	89%	88%	88%
Holmes	692	Enrollment	452	436	402	407	371	385	390	394	369	349	329
		Utilization	65%	63%	58%	59%	54%	56%	56%	57%	53%	50%	48%
District Totals:	2,435	Enrollment	1,953	1,853	1,804	1,806	1,752	1,743	1,742	1,784	1,756	1,733	1,698
		Utilization	80%	76%	74%	74%	72%	72%	72%	73%	72%	71%	70%

Clave de colores de utilización
Over 105%
96% to 105%
86% to 95%
76% to 85%
65% to 75%



Resúmenes de opciones BORRADOR

Una nota sobre las convenciones de nombres: actualmente, existe una opción de redistribución de distritos tanto para la escuela primaria como para la escuela intermedia. Las opciones de redistribución de distritos solo cambian los límites de la zona. Las opciones de emparejamiento combinan las escuelas primarias en pares K-2/3-5 y, a veces, también mueven los límites de zona. Hay cuatro opciones de emparejamiento para escuelas primarias y dos opciones de emparejamiento para escuelas intermedias. Las opciones de emparejamiento 3 y 4 en el nivel de primaria se alinean con las opciones de emparejamiento 3 y 4 en el nivel de intermedia, pero no se crearon opciones específicas de emparejamiento de intermedia para las opciones de emparejamiento de primaria 1 y 2, por lo que no hay opciones etiquetadas como "Emparejamiento de intermedia". Opción 1 de redistribución de distritos" o "Emparejamiento de intermedia y Opción 2 de redistribución de distritos".

Redistribución de distritos opción (primaria y intermedia)

- Todas las cohortes de grado siguen siendo las mismas que las escuelas K-5
- Mueve las líneas fronterizas
- No empareja las escuelas
- Mejora la utilización

Emparejamiento/redistribución de distritos opción 1 (primaria)

- Mueve las líneas fronterizas y empareja las escuelas
- Empareja Devonshire (K-2) / Brentwood (3-5), Forest View K-2 / Low (3-5), Jay (K-2) / Frost (3-5), Rupley (K-2) / Salt Creek (3-5), Byrd (K-2) / Clearmont (3-5)
- Reutiliza Ridge (uso será determinado)
- Mejora el equilibrio demográfico

Emparejamiento/redistribución de distritos opción 2 (primaria)

- Mueve las líneas fronterizas y empareja las escuelas
- Empareja: Devonshire (K-2)/Brentwood (3-5), Forest View (K-2) / Low (3-5), Jay (K-2) / Frost (3-5), Ridge (K-2) / Salt Creek (3-5) y Byrd (K-2) / Clearmont (3-5)
- Reutiliza a Rupley (uso por determinar)
- Mejora el equilibrio demográfico

Emparejamiento/redistribución de distritos opción 3 (primaria)

- Mueve las líneas fronterizas y empareja las escuelas
- Empareja; Brentwood (K-2) / Devonshire (3-5), Forest View (K-2) / Low (3-5), Frost (K-2) / Jay (3-5), Ridge(K-2) / Rupley (3-5), Byrd (K-2) / Clearmont (3-5)
- Reutiliza Salt Creek como una escuela intermedia
- Mantiene patrones de secuencia perfectos para las escuelas
- Mejora el equilibrio demográfico

Emparejamiento/redistribución de distritos opción 3 (primaria y intermedia)

- Mueve las líneas fronterizas y empareja las escuelas
- Invierte las cohortes de grado de Devonshire/Brentwood y Jay/Frost en comparación con las opciones 1 y 2
- Empareja: Brentwood (K-2) / Devonshire (3-5), Forest View (K-2) / Low (3-5), Frost (K-2) / Jay (3-5), Ridge (K-2) / Byrd (3-5), Clearmont (K-2) / Rupley (3-5)
- Reutiliza a Salt Creek como una escuela intermedia.
- Crea una ruptura en el patrón de secuencia de Frost/Jay entrando a Friendship y a Holmes
- Mejora la utilización
- Mejora el equilibrio demográfico



Inscripción para Escuelas Primarias y Estadísticas de Utilización 2021-2022

Escuela primaria	2021-22 Capacidad	Inscritos y Utilización 2021-22								Inscritos Viviendo-Asistiendo 2021-22				
		KG	01	02	03	04	05	Total de inscritos	Utilización de inscritos	Viven en	Viven y asisten en	Viven fuera y asisten en	Fuera del distrito	Inigualable
Devonshire ES	467	41	52	51	57	65	68	334	72%	396	332	2		
Brentwood ES	492	72	75	69	73	68	72	429	87%	482	424	5		
Forest View ES	516	42	61	43	40	54	47	287	56%	336	283	2		2
Juliette Low ES	688	40	49	38	49	37	68	281	41%	288	261	20		
John Jay ES	423	48	56	50	45	46	51	296	70%	282	231	65		
Robert Frost ES	497	46	41	49	53	44	43	276	56%	329	272	4	1	
Ridge ES	422	47	44	39	41	41	38	250	59%	NA	NA	NA		
Rupley ES	540	48	53	50	56	54	59	320	59%	342	257	63	2	
Salt Creek ES	673	74	69	66	77	63	74	423	63%	470	378	45		
Admiral Byrd ES	438	45	55	51	50	60	56	317	72%	367	296	21		
Clearmont ES	497	59	82	74	59	82	50	406	82%	318	249	157	2	
Total	5,653	562	637	580	600	614	626	3,619	64%	3,610	2,983	384	5	2



Redistribución de Escuelas Primarias Opciones del BORRADOR Estadísticas de Inscripción y Utilización

Escuela primaria	2021-22 Capacidad	Actual (2021-22)			Redistribución de distritos Opción - viven y asisten en		
		Total de inscritos	Utilización de inscritos	Tendencia	Estimated Enrollment	Estimated Utilization	Tendencia
Devonshire ES	467	334	72%	▼	334	72%	▼
Brentwood ES	492	429	87%	▬	293	60%	▼
Forest View ES	516	287	56%	▬	287	56%	▬
Juliette Low ES	688	281	41%	▼	357	52%	▼
John Jay ES	423	296	70%	▬	278	66%	▬
Robert Frost ES	497	276	56%	▬	354	71%	▲
Ridge ES	422	250	59%	▲	250	59%	▲
Rupley ES	540	320	59%	▼	365	68%	▼
Salt Creek ES	673	423	63%	▬	423	63%	▬
Admiral Byrd ES	438	317	72%	▼	317	72%	▼
Clearmont ES	497	406	82%	▲	361	73%	▬
Total	5,653	3,619	64%	▼	3,619	64%	▼

Dentro del 10%
Entre 10-15%
Más/menos del 15%



Redistribución de Escuelas Primarias Opciones del BORRADOR Estadísticas de Inscripción y Utilización

Escuela primaria	2021-22 Capacidad	Emparejamiento/Redistribución de distritos opción - viven en			Emparejamiento/Redistribución de distritos opción 2 - viven en			Emparejamiento/Redistribución de distritos opción 3 - viven en			Emparejamiento/Redistribución de distritos opción 4 - viven en				
		Configuración de grado	Inscripción estimada	Utilización estimada	Configuración de grado	Inscripción estimada	Utilización estimada	Configuración de grado	Inscripción estimada	Utilización estimada	Escuela primaria	Capacidad	Configuración de grado	Inscripción estimada	Utilización estimada
Devonshire ES	467	K-2	371	79%	K-2	341	73%	3-5	391	84%	Devonshire ES	467	3-5	391	84%
Brentwood ES	492	3-5	422	86%	3-5	391	79%	K-2	341	69%	Brentwood ES	492	K-2	341	69%
Forest View ES	516	K-2	376	73%	K-2	406	79%	K-2	358	69%	Forest View ES	516	K-2	358	69%
Juliette Low ES	688	3-5	382	56%	3-5	413	60%	3-5	362	53%	Juliette Low ES	688	3-5	362	53%
John Jay ES	423	K-2	339	80%	K-2	339	80%	3-5	324	77%	John Jay ES	423	3-5	324	77%
Robert Frost ES	497	3-5	325	65%	3-5	325	65%	K-2	340	68%	Robert Frost ES	497	K-2	340	68%
Ridge ES	422	NA*	0	0%	K-2	383	91%	K-2	386	91%	Ridge ES	422	K-2	351	83%
Rupley ES	540	K-2	383	71%	NA*	0	0%	3-5	415	77%	Admiral Byrd ES	438	3-5	366	84%
Salt Creek ES	673	3-5	401	60%	3-5	401	60%	NA*	0	0%	Salt Creek ES	673	NA*	0	0%
Admiral Byrd ES	438	K-2	310	71%	K-2	310	71%	K-2	353	81%	Clearmont ES	497	K-2	390	78%
Clearmont ES	497	3-5	310	62%	3-5	310	62%	3-5	349	70%	Rupley ES	540	3-5	396	73%
Total	5,653		3,619	69%		3,619	71%		3,619	73%		5,673		3,619	73%

*Las escuelas que aparecen como NA no se supone que estén cerradas, sino que están siendo reutilizadas.

Escuela primaria	2021-22 Capacidad	Emparejamiento/Redistribución de distritos opción - viven en			Emparejamiento/Redistribución de distritos opción 2 - viven en			Emparejamiento/Redistribución de distritos opción 3 - viven en			Emparejamiento/Redistribución de distritos opción 4 - viven en				
		Configuración de grado	Utilización estimada	Tendencia	Configuración de grado	Utilización estimada	Tendencia	Configuración de grado	Utilización estimada	Tendencia	Escuela primaria	2021-22 Capacidad	Configuración de grado	Utilización estimada	Tendencia
Devonshire ES	467	K-2	79%	▼	K-2	73%	▼	3-5	84%	▼	Devonshire ES	467	3-5	84%	▼
Brentwood ES	492	3-5	86%	▼	3-5	79%	▼	K-2	69%	▼	Brentwood ES	492	K-2	69%	▼
Forest View ES	516	K-2	73%	▲	K-2	79%	▲	K-2	69%	▲	Forest View ES	516	K-2	69%	▲
Juliette Low ES	688	3-5	56%	▼	3-5	60%	▼	3-5	53%	▼	Juliette Low ES	688	3-5	53%	▼
John Jay ES	423	K-2	80%	▲	K-2	80%	▲	3-5	77%	▲	John Jay ES	423	3-5	77%	▲
Robert Frost ES	497	3-5	65%	▲	3-5	65%	▲	K-2	68%	▲	Robert Frost ES	497	K-2	68%	▲
Ridge ES	422	NA*			K-2	91%	▬	K-2	91%	▲	Ridge ES	422	K-2	83%	▼
Rupley ES	540	K-2	71%	▬	NA*			3-5	77%	▲	Admiral Byrd ES	438	3-5	84%	▼
Salt Creek ES	673	3-5	60%	▲	3-5	60%	▲	NA*			Salt Creek ES	673	NA*		
Admiral Byrd ES	438	K-2	71%	▼	K-2	71%	▼	K-2	81%	▼	Clearmont ES	497	K-2	78%	▼
Clearmont ES	497	3-5	62%	▼	3-5	62%	▼	3-5	70%	▼	Rupley ES	540	3-5	73%	▲
Total	5,653		69%	▼		71%	▼		73%	▼	Total	5,673		73%	▼

*Las escuelas que aparecen como NA no se supone que estén cerradas, sino que están siendo reutilizadas.

Las celdas están codificadas por colores según la desviación del porcentaje estándar en cada campo. Los porcentajes están redondeados.

Dentro del 10%
Entre 10-15%
Más/menos del 15%



Estadísticas demográficas de las escuelas primarias 2021-2022

Las celdas están codificadas por colores según la desviación del porcentaje estándar en cada campo. Los porcentajes están redondeados.

Escuela primaria	Raza y etnia 2021-22							Código de almuerzo 2021-22			2021-22 Educación especial y multilingüe	
	Indio americano o nativo de Alaska	Asiático	Negro	Hispano/Latino	Nativo de Hawaii	Blanco	Multi-Racial	Pagado	Recudio	Gratis	Multilingüe	Educación especial
Devonshire ES	2%	16%	4%	30%	0%	45%	3%	51%	3%	46%	43%	10%
Brentwood ES	1%	24%	8%	34%	0%	30%	4%	50%	2%	47%	53%	9%
Forest View ES	1%	33%	10%	14%	0%	38%	4%	68%	1%	31%	33%	8%
Juliette Low ES	1%	9%	2%	53%	0%	33%	2%	42%	3%	55%	57%	18%
John Jay ES	1%	7%	6%	69%	0%	11%	6%	34%	2%	64%	63%	11%
Robert Frost ES	0%	8%	7%	46%	0%	35%	4%	43%	1%	56%	56%	12%
Ridge ES	0%	24%	2%	14%	0%	57%	3%	71%	1%	28%	28%	9%
Rupley ES	7%	7%	2%	55%	0%	27%	3%	36%	5%	59%	66%	31%
Salt Creek ES	2%	2%	1%	52%	0%	40%	3%	44%	2%	54%	52%	13%
Admiral Byrd ES	2%	2%	2%	71%	0%	22%	2%	36%	2%	62%	61%	11%
Clearmont ES	0%	2%	2%	14%	0%	78%	3%	61%	2%	37%	48%	9%
Total	2%	12%	4%	41%	0%	39%	3%	49%	2%	49%	51%	13%

Dentro del 10%
Entre 10-15%
Más/menos del 15%

Escuela primaria	Raza y etnia 2021-22							Código de almuerzo 2021-22			2021-22 Educación especial y multilingüe	
	Indio americano o nativo de Alaska	Asiático	Negro	Hispano/Latino	Nativo de Hawaii	Blanco	Multi-Racial	Pagado	Recudio	Gratis	Multilingüe	Educación especial
Devonshire ES	2%	16%	4%	30%	0%	45%	3%	51%	3%	46%	43%	10%
Brentwood ES	1%	24%	8%	34%	0%	30%	4%	50%	2%	47%	53%	9%
Forest View ES	1%	33%	10%	14%	0%	38%	4%	68%	1%	31%	33%	8%
Juliette Low ES	1%	9%	2%	53%	0%	33%	2%	42%	3%	55%	57%	18%
John Jay ES	1%	7%	6%	69%	0%	11%	6%	34%	2%	64%	63%	11%
Robert Frost ES	0%	8%	7%	46%	0%	35%	4%	43%	1%	56%	56%	12%
Ridge ES	0%	24%	2%	14%	0%	57%	3%	71%	1%	28%	28%	9%
Rupley ES	7%	7%	2%	55%	0%	27%	3%	36%	5%	59%	66%	31%
Salt Creek ES	2%	2%	1%	52%	0%	40%	3%	44%	2%	54%	52%	13%
Admiral Byrd ES	2%	2%	2%	71%	0%	22%	2%	36%	2%	62%	61%	11%
Clearmont ES	0%	2%	2%	14%	0%	78%	3%	61%	2%	37%	48%	9%
Total	2%	12%	4%	41%	0%	39%	3%	49%	2%	49%	51%	13%



Redistribución de distritos de Escuelas Primarias Opción de Estadísticas Demográficas del BORRADOR

Las celdas están codificadas por colores según la desviación del porcentaje estándar en cada campo. Los porcentajes están redondeados.

Escuela primaria	Redistribución de distritos opción de raza y etnia							Emparejamiento/Redistribución de distritos opción 1 de código de almuerzo			Redistricting Option M.L. and Special Ed	
	Indio americano o nativo de Alaska	Asiático	Negro	Hispano/Latino	Nativo de Hawaii	Blanco	Multi-Racial	Pagado	Recudio	Gratis	Multilingüe	Educación especial
Devonshire ES	2%	16%	4%	30%	0%	45%	3%	51%	3%	46%	43%	10%
Brentwood ES	0%	15%	4%	40%	0%	35%	5%	49%	2%	49%	51%	12%
Forest View ES	1%	33%	10%	14%	0%	38%	4%	68%	1%	31%	33%	8%
Juliette Low ES	1%	16%	5%	47%	0%	29%	2%	46%	4%	50%	55%	15%
John Jay ES	1%	7%	5%	71%	0%	11%	6%	34%	3%	64%	64%	12%
Robert Frost ES	1%	13%	10%	40%	0%	33%	3%	43%	1%	56%	58%	10%
Ridge ES	0%	24%	2%	14%	0%	57%	3%	71%	1%	28%	28%	9%
Rupley ES	6%	7%	3%	50%	0%	31%	2%	40%	4%	55%	60%	28%
Salt Creek ES	2%	2%	1%	52%	0%	40%	3%	44%	2%	54%	52%	13%
Admiral Byrd ES	2%	2%	2%	71%	0%	22%	2%	36%	2%	62%	61%	11%
Clearmont ES	1%	2%	1%	13%	0%	80%	3%	60%	2%	38%	51%	8%
Total	2%	12%	4%	41%	0%	39%	3%	49%	2%	49%	51%	13%

Dentro del 10%
Entre 10-15%
Más/menos del 15%

Escuela primaria	Raza y etnia de la opción de redistribución de distritos							Código de almuerzo de la opción de redistribución de distritos			Educación especial y multilingüe de la opción de redistribución de distritos	
	Indio americano o nativo de Alaska	Asiático	Negro	Hispano/Latino	Nativo de Hawaii	Blanco	Multi-Racial	Pagado	Recudio	Gratis	Multilingüe	Educación especial
Devonshire ES	2%	16%	4%	30%	0%	45%	3%	51%	3%	46%	43%	10%
Brentwood ES	0%	15%	4%	40%	0%	35%	5%	49%	2%	49%	51%	12%
Forest View ES	1%	33%	10%	14%	0%	38%	4%	68%	1%	31%	33%	8%
Juliette Low ES	1%	16%	5%	47%	0%	29%	2%	46%	4%	50%	55%	15%
John Jay ES	1%	7%	5%	71%	0%	11%	6%	34%	3%	64%	64%	12%
Robert Frost ES	1%	13%	10%	40%	0%	33%	3%	43%	1%	56%	58%	10%
Ridge ES	0%	24%	2%	14%	0%	57%	3%	71%	1%	28%	28%	9%
Rupley ES	6%	7%	3%	50%	0%	31%	2%	40%	4%	55%	60%	28%
Salt Creek ES	2%	2%	1%	52%	0%	40%	3%	44%	2%	54%	52%	13%
Admiral Byrd ES	2%	2%	2%	71%	0%	22%	2%	36%	2%	62%	61%	11%
Clearmont ES	1%	2%	1%	13%	0%	80%	3%	60%	2%	38%	51%	8%
Total	2%	12%	4%	41%	0%	39%	3%	49%	2%	49%	51%	13%



Redistribución de distritos de Escuelas Primarias Opción de Estadísticas Demográficas del BORRADOR

Las celdas están codificadas por colores según la desviación del porcentaje estándar en cada campo. Los porcentajes están redondeados.

Escuela primaria	Configuración de grado	Emparejamiento/Redistribución de distritos opción 1 de raza y etnia							Emparejamiento/Redistribución de distritos opción 1 de código de almuerzo			Emparejamiento/Redistribución de distritos opción 1 de educación especial y multilingüe	
		Indio americano o nativo de Alaska	Asiático	Negro	Hispano/Latino	Nativo de Hawaii	Blanco	Multi-Racial	Pagado	Recudio	Gratis	Multilingüe	Educación especial
Devonshire ES	K-2	1%	16%	4%	33%	0%	41%	5%	49%	4%	47%	50%	13%
Brentwood ES	3-5	2%	18%	5%	33%	0%	40%	2%	55%	3%	42%	49%	13%
Forest View ES	K-2	2%	20%	5%	37%	0%	33%	4%	47%	1%	51%	56%	14%
Juliette Low ES	3-5	1%	18%	5%	42%	0%	32%		52%	2%	46%	47%	10%
John Jay ES	K-2	1%	14%	7%	45%	0%	28%		44%	1%	56%	61%	14%
Robert Frost ES	3-5	1%	13%	7%	49%	0%	26%	3%	39%	2%	59%	60%	13%
Ridge ES	NA*												
Rupley ES	K-2	4%	3%	2%	38%	0%	50%	3%	49%	3%	48%	52%	12%
Salt Creek ES	3-5	3%	5%	2%	42%	0%	44%	2%	51%	3%	46%	44%	14%
Admiral Byrd ES	K-2	1%	3%	2%	48%	0%	45%	2%	50%	2%	49%	48%	12%
Clearmont ES	3-5	2%	4%	2%	45%	0%	45%	3%	49%	2%	49%	46%	10%
Total		2%	12%	4%	41%	0%	39%	3%	49%	2%	49%	51%	13%

Dentro del 10%
Entre 10-15%
Más/menos del 15%

*Las escuelas que aparecen como NA no se supone que estén cerradas, sino que están siendo reutilizadas.

Escuela primaria	Configuración de grado	Emparejamiento/Redistribución de distritos opción 1 de raza y etnia							Emparejamiento/Redistribución de distritos opción 1 de código de almuerzo			Emparejamiento/Redistribución de distritos opción 1 de educación especial y multilingüe	
		Indio americano o nativo de Alaska	Asiático	Negro	Hispano/Latino	Nativo de Hawaii	Blanco	Multi-Racial	Pagado	Recudio	Gratis	Multilingüe	Educación especial
Devonshire ES	K-2	1%	16%	4%	33%	0%	41%	5%	49%	4%	47%	50%	13%
Brentwood ES	3-5	2%	18%	5%	33%	0%	40%	2%	55%	3%	42%	49%	13%
Forest View ES	K-2	2%	20%	5%	37%	0%	33%	4%	47%	1%	51%	56%	14%
Juliette Low ES	3-5	1%	18%	5%	42%	0%	32%	2%	52%	2%	46%	47%	10%
John Jay ES	K-2	1%	14%	7%	45%	0%	28%	5%	44%	1%	56%	61%	14%
Robert Frost ES	3-5	1%	13%	7%	49%	0%	26%	3%	39%	2%	59%	60%	13%
Ridge ES	NA*												
Rupley ES	K-2	4%	3%	2%	38%	0%	50%	3%	49%	3%	48%	52%	12%
Salt Creek ES	3-5	3%	5%	2%	42%	0%	44%	2%	51%	3%	46%	44%	14%
Admiral Byrd ES	K-2	1%	3%	2%	48%	0%	45%	2%	50%	2%	49%	48%	12%
Clearmont ES	3-5	2%	4%	2%	45%	0%	45%	3%	49%	2%	49%	46%	10%
Total		2%	12%	4%	41%	0%	39%	3%	49%	2%	49%	51%	13%

*Las escuelas que aparecen como NA no se supone que estén cerradas, sino que están siendo reutilizadas.



Redistribución de distritos de Escuelas Primarias Opción de Estadísticas Demográficas del BORRADOR

Las celdas están codificadas por colores según la desviación del porcentaje estándar en cada campo. Los porcentajes están redondeados.

Escuela primaria	Configuración de grado	Emparejamiento/Redistribución de distritos opción 2 de raza y etnia							Emparejamiento/Redistribución de distritos opción 2 de código de almuerzo			Emparejamiento/Redistribución de distritos opción 2 de educación especial y multilingüe	
		Indio americano o nativo de Alaska	Asiático	Negro	Hispano/Latino	Nativo de Hawaii	Blanco	Multi-Racial	Pagado	Recudio	Gratis	Multilingüe	Educación especial
Devonshire ES	K-2	1%	13%	3%	34%	0%	44%	5%	49%	3%	48%	50%	13%
Brentwood ES	3-5	2%	14%	4%	34%	0%	43%	3%	53%	3%	44%	49%	13%
Forest View ES	K-2	1%	22%	5%	36%	0%	31%	4%	48%	2%	50%	56%	15%
Juliette Low ES	3-5	1%	21%	6%	40%	0%	30%	2%	54%	3%	44%	47%	10%
John Jay ES	K-2	1%	14%	7%	45%	0%	28%	5%	44%	1%	56%	61%	14%
Robert Frost ES	3-5	1%	13%	7%	49%	0%	26%	3%	39%	2%	59%	60%	13%
Ridge ES	K-2	4%	3%	2%	38%	0%	50%	3%	49%	3%	48%	52%	12%
Rupley ES	NA*												
Salt Creek ES	3-5	3%	5%	2%	42%	0%	44%	2%	51%	3%	46%	44%	14%
Admiral Byrd ES	K-2	1%	3%	2%	48%	0%	45%	2%	50%	2%	49%	48%	12%
Clearmont ES	3-5	2%	4%	2%	45%	0%	45%	3%	49%	2%	49%	46%	10%
Total		2%	12%	4%	41%	0%	39%	3%	49%	2%	49%	51%	13%

Dentro del 10%
Entre 10-15%
Más/menos del 15%

*Las escuelas que aparecen como NA no se supone que estén cerradas, sino que están siendo reutilizadas.

Escuela primaria	Configuración de grado	Emparejamiento/Redistribución de distritos opción 2 de raza y etnia							Emparejamiento/Redistribución de distritos opción 2 de código de almuerzo			Emparejamiento/Redistribución de distritos opción 2 de educación especial y multilingüe	
		Indio americano o nativo de Alaska	Asiático	Negro	Hispano/Latino	Nativo de Hawaii	Blanco	Multi-Racial	Pagado	Recudio	Gratis	Multilingüe	Educación especial
Devonshire ES	K-2	1%	13%	3%	34%	0%	44%	5%	49%	3%	48%	50%	13%
Brentwood ES	3-5	2%	14%	4%	34%	0%	43%	3%	53%	3%	44%	49%	13%
Forest View ES	K-2	1%	22%	5%	36%	0%	31%	4%	48%	2%	50%	56%	15%
Juliette Low ES	3-5	1%	21%	6%	40%	0%	30%	2%	54%	3%	44%	47%	10%
John Jay ES	K-2	1%	14%	7%	45%	0%	28%	5%	44%	1%	56%	61%	14%
Robert Frost ES	3-5	1%	13%	7%	49%	0%	26%	3%	39%	2%	59%	60%	13%
Ridge ES	K-2	4%	3%	2%	38%	0%	50%	3%	49%	3%	48%	52%	12%
Rupley ES	NA*												
Salt Creek ES	3-5	3%	5%	2%	42%	0%	44%	2%	51%	3%	46%	44%	14%
Admiral Byrd ES	K-2	1%	3%	2%	48%	0%	45%	2%	50%	2%	49%	48%	12%
Clearmont ES	3-5	2%	4%	2%	45%	0%	45%	3%	49%	2%	49%	46%	10%
Total		2%	12%	4%	41%	0%	39%	3%	49%	2%	49%	51%	13%

*Las escuelas que aparecen como NA no se supone que estén cerradas, sino que están siendo reutilizadas.



Redistribución de distritos de Escuelas Primarias Opción de Estadísticas Demográficas del BORRADOR

Las celdas están codificadas por colores según la desviación del porcentaje estándar en cada campo. Los porcentajes están redondeados.

Escuela primaria	Configuración de grado	Emparejamiento/Redistribución de distritos opción 3 de raza y etnia							Emparejamiento/Redistribución de distritos opción 3 de código de almuerzo			Emparejamiento/Redistribución de distritos opción 3 de educación especial y multilingüe	
		Indio americano o nativo de Alaska	Asiático	Negro	Hispano/Latino	Nativo de Hawaii	Blanco	Multi-Racial	Pagado	Recudio	Gratis	Multilingüe	Educación especial
Devonshire ES	3-5	2%	14%	4%	34%	0%	43%	3%	53%	3%	44%	49%	13%
Brentwood ES	K-2	1%	13%	3%	34%	0%	44%	5%	49%	3%	48%	50%	13%
Forest View ES	K-2	1%	24%	6%	30%	0%	34%	4%	52%	2%	46%	52%	14%
Juliette Low ES	3-5	1%	24%	7%	33%	0%	33%	2%	58%	3%	39%	42%	10%
John Jay ES	3-5	1%	13%	7%	49%	0%	27%	3%	39%	2%	60%	60%	13%
Robert Frost ES	K-2	1%	14%	7%	44%	0%	28%	5%	44%	1%	56%	61%	14%
Ridge ES	K-2	4%	3%	2%	46%	0%	43%	2%	41%	2%	56%	59%	13%
Rupley ES	3-5	3%	5%	2%	50%	0%	37%	2%	45%	3%	52%	52%	13%
Salt Creek ES	NA*												
Admiral Byrd ES	K-2	1%	3%	1%	45%	0%	48%	3%	54%	2%	45%	45%	12%
Clearmont ES	3-5	2%	3%	2%	42%	0%	48%	3%	52%	2%	46%	43%	10%
Total		2%	12%	4%	41%	0%	39%	3%	49%	2%	49%	51%	13%

Dentro del 10%
 Entre 10-15%
 Más/menos del 15%

*Las escuelas que aparecen como NA no se supone que estén cerradas, sino que están siendo reutilizadas.

Escuela primaria	Configuración de grado	Emparejamiento/Redistribución de distritos opción 3 de raza y etnia							Emparejamiento/Redistribución de distritos opción 3 de código de almuerzo			Emparejamiento/Redistribución de distritos opción 3 de educación especial y multilingüe	
		Indio americano o nativo de Alaska	Asiático	Negro	Hispano/Latino	Nativo de Hawaii	Blanco	Multi-Racial	Pagado	Recudio	Gratis	Multilingüe	Educación especial
Devonshire ES	3-5	2%	14%	4%	34%	0%	43%	3%	53%	3%	44%	49%	13%
Brentwood ES	K-2	1%	13%	3%	34%	0%	44%	5%	49%	3%	48%	50%	13%
Forest View ES	K-2	1%	24%	6%	30%	0%	34%	4%	52%	2%	46%	52%	14%
Juliette Low ES	3-5	1%	24%	7%	33%	0%	33%	2%	58%	3%	39%	42%	10%
John Jay ES	3-5	1%	13%	7%	49%	0%	27%	3%	39%	2%	60%	60%	13%
Robert Frost ES	K-2	1%	14%	7%	44%	0%	28%	5%	44%	1%	56%	61%	14%
Ridge ES	K-2	4%	3%	2%	46%	0%	43%	2%	41%	2%	56%	59%	13%
Rupley ES	3-5	3%	5%	2%	50%	0%	37%	2%	45%	3%	52%	52%	13%
Salt Creek ES	NA*												
Admiral Byrd ES	K-2	1%	3%	1%	45%	0%	48%	3%	54%	2%	45%	45%	12%
Clearmont ES	3-5	2%	3%	2%	42%	0%	48%	3%	52%	2%	46%	43%	10%
Total		2%	12%	4%	41%	0%	39%	3%	49%	2%	49%	51%	13%

*Las escuelas que aparecen como NA no se supone que estén cerradas, sino que están siendo reutilizadas.



Redistribución de distritos de Escuelas Primarias Opción de Estadísticas Demográficas del BORRADOR

Las celdas están codificadas por colores según la desviación del porcentaje estándar en cada campo. Los porcentajes están redondeados.

Escuela primaria	Configuración de grado	Emparejamiento/Redistribución de distritos opción 4 de raza y etnia							Emparejamiento/Redistribución de distritos opción 4 de código de almuerzo			Emparejamiento/Redistribución de distritos opción 4 de educación especial y multilingüe	
		Indio americano o nativo de Alaska	Asiático	Negro	Hispano/Latino	Nativo de Hawaii	Blanco	Multi-Racial	Pagado	Recudio	Gratis	Multilingüe	Educación especial
Devonshire ES	3-5	2%	14%	4%	34%	0%	43%	3%	53%	3%	44%	49%	13%
Brentwood ES	K-2	1%	13%	3%	34%	0%	44%	5%	49%	3%	48%	50%	13%
Forest View ES	K-2	1%	24%	6%	30%	0%	34%	4%	52%	2%	46%	52%	14%
Juliette Low ES	3-5	1%	24%	7%	33%	0%	33%	2%	58%	3%	39%	42%	10%
John Jay ES	3-5	1%	13%	7%	49%	0%	27%	3%	39%	2%	60%	60%	13%
Robert Frost ES	K-2	1%	14%	7%	44%	0%	28%	5%	44%	1%	56%	61%	14%
Ridge ES	K-2	1%	4%	3%	43%	0%	48%	2%	52%	2%	46%	44%	11%
Admiral Byrd ES	3-5	1%	5%	2%	40%	0%	48%	3%	56%	1%	43%	43%	13%
Salt Creek ES	NA*												
Clearmont ES	K-2	4%	2%	1%	47%	0%	43%	3%	42%	2%	55%	61%	14%
Rupley ES	3-5	4%	4%	2%	53%	0%	37%	2%	42%	4%	55%	53%	11%
Total		2%	12%	4%	41%	0%	39%	3%	49%	2%	49%	51%	13%

*Las escuelas que aparecen como NA no se supone que estén cerradas, sino que están siendo reutilizadas.

Dentro del 10%
 Entre 10-15%
 Más/menos del 15%

Escuela primaria	Configuración de grado	Emparejamiento/Redistribución de distritos opción 4 de raza y etnia							Emparejamiento/Redistribución de distritos opción 4 de código de almuerzo			Emparejamiento/Redistribución de distritos opción 4 de educación especial y multilingüe	
		Indio americano o nativo de Alaska	Asiático	Negro	Hispano/Latino	Nativo de Hawaii	Blanco	Multi-Racial	Pagado	Recudio	Gratis	Multilingüe	Educación especial
Devonshire ES	3-5	2%	14%	4%	34%	0%	43%	3%	53%	3%	44%	49%	13%
Brentwood ES	K-2	1%	13%	3%	34%	0%	44%	5%	49%	3%	48%	50%	13%
Forest View ES	K-2	1%	24%	6%	30%	0%	34%	4%	52%	2%	46%	52%	14%
Juliette Low ES	3-5	1%	24%	7%	33%	0%	33%	2%	58%	3%	39%	42%	10%
John Jay ES	3-5	1%	13%	7%	49%	0%	27%	3%	39%	2%	60%	60%	13%
Robert Frost ES	K-2	1%	14%	7%	44%	0%	28%	5%	44%	1%	56%	61%	14%
Ridge ES	K-2	1%	4%	3%	43%	0%	48%	2%	52%	2%	46%	44%	11%
Rupley ES	3-5	1%	5%	2%	40%	0%	48%	3%	56%	1%	43%	43%	13%
Salt Creek ES	NA*												
Admiral Byrd ES	K-2	4%	2%	1%	47%	0%	43%	3%	42%	2%	55%	61%	14%
Clearmont ES	3-5	4%	4%	2%	53%	0%	37%	2%	42%	4%	55%	53%	11%
Total		2%	12%	4%	41%	0%	39%	3%	49%	2%	49%	51%	13%

*Las escuelas que aparecen como NA no se supone que estén cerradas, sino que están siendo reutilizadas.



Inscripción para Escuelas Intermedias y Estadísticas de Utilización 2021-2022

Escuela intermedia	2021-22 Capacidad	2021-22 Incripción y Utilización			Inscritos Viviendo-Asistiendo 2021-22				
		Total de inscritos	Utilización de inscritos	Utilización de inscritos	Viven en	Viven y asisten en	Viven fuera y asisten en	Fuera del distrito	Inigualable
Friendship JHS	813	618	76%	76%	611	598	20	1	
Grove JHS	930	883	95%	95%	873	859	24		
Holmes JHS	692	452	65%	65%	466	450	2	2	
Total	2,435	1,953	80%	80%	1,950	1,907	46	3	0

Redistribución de Escuelas Intermedias Opciones del BORRADOR Estadísticas de Inscripción y Utilización

Escuela primaria	2021-22 Capacidad	2021-22			Redistribución de distritos opción - viven en			Redistribución de distritos opción 3 - viven en			Redistribución de distritos opción 4 - viven en		
		Total de inscritos	Utilización de inscritos	Tendencia	Total de inscritos	Utilización de inscritos	Tendencia	Total de inscritos	Utilización de inscritos	Tendencia	Total de inscritos	Utilización de inscritos	Tendencia
Friendship JHS	813	618	76%	▼	612	75%	▼	403	50%	▼	612	75%	▼
Grove JHS	930	883	95%	▼	814	88%	▼	514	55%	▼	498	54%	▼
Holmes JHS	692	452	65%	▼	527	76%	▼	676	98%	▼	467	67%	▼
Salt Creek JHS	673							360	53%	▼	376	56%	▼
Total	3,108	1,953	80%	▼	1,953	80%	▼	1,953	63%	▼	1,953	63%	▼

Las celdas están codificadas por colores según la desviación del porcentaje estándar en cada campo. Los porcentajes están redondeados.

Dentro del 10%
Entre 10-15%
Más/menos del 15%



Escuelas Intermedias Estadísticas Demográficas 2021-22

Escuela intermedia	2021-22 Raza y origen étnico							Código de almuerzo 2021-22			2021-22 Educación especial y multilingüe	
	Indio americano o nativo de Alaska	Asiático	Negro	Hispano/Latino	Nativo de Hawaii	Blanco	Multi-Racial	Pagado	Recudio	Gratis	Multilingüe	Educación especial
Friendship JHS	2%	17%	5%	32%	0%	41%	2%	50%	4%	45%	30%	11%
Grove JHS	1%	4%	2%	52%	0%	40%	2%	47%	5%	48%	35%	9%
Holmes JHS	4%	13%	6%	46%	0%	30%	2%	44%	4%	53%	37%	9%
Salt Creek JHS												
Total	2%	10%	4%	44%	0%	38%	2%	47%	4%	48%	34%	10%

Escuela intermedia	2021-22 Raza y origen étnico							Código de almuerzo 2021-22			2021-22 Educación especial y multilingüe	
	Indio americano o nativo de Alaska	Asiático	Negro	Hispano/Latino	Nativo de Hawaii	Blanco	Multi-Racial	Pagado	Recudio	Gratis	Multilingüe	Educación especial
Friendship JHS	2%	17%	5%	32%	0%	41%	2%	50%	4%	45%	30%	11%
Grove JHS	1%	4%	2%	52%	0%	40%	2%	47%	5%	48%	35%	9%
Holmes JHS	4%	13%	6%	46%	0%	30%	2%	44%	4%	53%	37%	9%
Salt Creek JHS												
Total	2%	10%	4%	44%	0%	38%	2%	47%	4%	48%	34%	10%

Las celdas están codificadas por colores según la desviación del porcentaje estándar en cada campo. Los porcentajes están redondeados.

Dentro del 10%
Entre 10-15%
Más/menos del 15%



Redistribución de distritos de Escuelas Intermedias Opciones Estadísticas Demográficas del BORRADOR

Escuela intermedia	Redistribución de distritos opción de raza y etnia							Redistribución de distritos opción de código de almuerzo			Redistribución de distritos opción de educación especial y multilingüe	
	Indio americano o nativo de Alaska	Asiático	Negro	Hispano/Latino	Nativo de Hawaii	Blanco	Multi-Racial	Pagado	Recudio	Gratis	Multilingüe	Educación especial
Friendship JHS	2%	17%	5%	31%	0%	42%	2%	51%	4%	45%	30%	10%
Grove JHS	1%	4%	2%	50%	0%	42%	2%	49%	5%	47%	31%	8%
Holmes JHS	4%	12%	5%	50%	0%	26%	2%	41%	4%	55%	42%	11%
Salt Creek JHS												
Total	2%	10%	4%	44%	0%	38%	2%	47%	4%	48%	34%	10%

Escuela intermedia	Redistribución de distritos opción de raza y etnia							Redistribución de distritos opción de código de almuerzo			Redistribución de distritos opción de educación especial y multilingüe	
	Indio americano o nativo de Alaska	Asiático	Negro	Hispano/Latino	Nativo de Hawaii	Blanco	Multi-Racial	Pagado	Recudio	Gratis	Multilingüe	Educación especial
Friendship JHS	2%	17%	5%	31%	0%	42%	2%	51%	4%	45%	30%	10%
Grove JHS	1%	4%	2%	50%	0%	42%	2%	49%	5%	47%	31%	8%
Holmes JHS	4%	12%	5%	50%	0%	26%	2%	41%	4%	55%	42%	11%
Salt Creek JHS												
Total	2%	10%	4%	44%	0%	38%	2%	47%	4%	48%	34%	10%

Las celdas están codificadas por colores según la desviación del porcentaje estándar en cada campo. Los porcentajes están redondeados.

Dentro del 10%
Entre 10-15%
Más/menos del 15%



Redistribución de distritos de Escuelas Intermedias Opciones Estadísticas Demográficas del BORRADOR

Escuela intermedia	Emparejamiento/Redistribución de distritos opción 3 de raza y etnia							Emparejamiento/Redistribución de distritos opción 4 de código de almuerzo			Emparejamiento/Redistribución de distritos opción 4 de educación especial y multilingüe	
	Indio americano o nativo de Alaska	Asiático	Negro	Hispano/Latino	Nativo de Hawaii	Blanco	Multi-Racial	Pagado	Recudio	Gratis	Multilingüe	Educación especial
Friendship JHS	2%	18%	4%	30%	0%	42%	3%	52%	5%	43%	30%	9%
Grove JHS	1%	3%	1%	61%	0%	31%	2%	40%	6%	54%	41%	11%
Holmes JHS	3%	14%	6%	42%	0%	33%	2%	45%	3%	51%	36%	11%
Salt Creek JHS	1%	4%	2%	39%	0%	52%	2%	56%	3%	41%	24%	6%
Total	2%	10%	4%	44%	0%	38%	2%	47%	4%	48%	34%	10%

Escuela intermedia	Emparejamiento/Redistribución de distritos opción 3 de raza y etnia							Emparejamiento/Redistribución de distritos opción 4 de código de almuerzo			Emparejamiento/Redistribución de distritos opción 4 de educación especial y multilingüe	
	Indio americano o nativo de Alaska	Asiático	Negro	Hispano/Latino	Nativo de Hawaii	Blanco	Multi-Racial	Pagado	Recudio	Gratis	Multilingüe	Educación especial
Friendship JHS	2%	18%	4%	30%	0%	42%	3%	52%	5%	43%	30%	9%
Grove JHS	1%	3%	1%	61%	0%	31%	2%	40%	6%	54%	41%	11%
Holmes JHS	3%	14%	6%	42%	0%	33%	2%	45%	3%	51%	36%	11%
Salt Creek JHS	1%	4%	2%	39%	0%	52%	2%	56%	3%	41%	24%	6%
Total	2%	10%	4%	44%	0%	38%	2%	47%	4%	48%	34%	10%

Las celdas están codificadas por colores según la desviación del porcentaje estándar en cada campo. Los porcentajes están redondeados.

Dentro del 10%
Entre 10-15%
Más/menos del 15%



Redistribución de distritos de Escuelas Intermedias Opciones Estadísticas Demográficas del BORRADOR

Escuela intermedia	Emparejamiento/Redistribución de distritos opción 4 de raza y etnia							Emparejamiento/Redistribución de distritos opción 4 de código de almuerzo			Emparejamiento/Redistribución de distritos opción 4 de educación especial y multilingüe	
	Indio americano o nativo de Alaska	Asiático	Negro	Hispano/Latino	Nativo de Hawaii	Blanco	Multi-Racial	Pagado	Recudio	Gratis	Multilingüe	Educación especial
Friendship JHS	2%	17%	5%	31%	0%	42%	2%	51%	4%	45%	30%	10%
Grove JHS	1%	2%	1%	63%	0%	31%	2%	37%	7%	56%	42%	9%
Holmes JHS	4%	13%	6%	46%	0%	29%	2%	43%	4%	53%	38%	11%
Salt Creek JHS	1%	5%	2%	38%	0%	52%	2%	60%	2%	39%	24%	9%
Total	2%	10%	4%	44%	0%	38%	2%	47%	4%	48%	34%	10%

Escuela intermedia	Emparejamiento/Redistribución de distritos opción 4 de raza y etnia							Emparejamiento/Redistribución de distritos opción 4 de código de almuerzo			Emparejamiento/Redistribución de distritos opción 4 de educación especial y multilingüe	
	Indio americano o nativo de Alaska	Asiático	Negro	Hispano/Latino	Nativo de Hawaii	Blanco	Multi-Racial	Pagado	Recudio	Gratis	Multilingüe	Educación especial
Friendship JHS	2%	17%	5%	31%	0%	42%	2%	51%	4%	45%	30%	10%
Grove JHS	1%	2%	1%	63%	0%	31%	2%	37%	7%	56%	42%	9%
Holmes JHS	4%	13%	6%	46%	0%	29%	2%	43%	4%	53%	38%	11%
Salt Creek JHS	1%	5%	2%	38%	0%	52%	2%	60%	2%	39%	24%	9%
Total	2%	10%	4%	44%	0%	38%	2%	47%	4%	48%	34%	10%

Las celdas están codificadas por colores según la desviación del porcentaje estándar en cada campo. Los porcentajes están redondeados.

Dentro del 10%
Entre 10-15%
Más/menos del 15%

Community Consolidated School District 59, IL Zonas de escuela primaria 2021-22

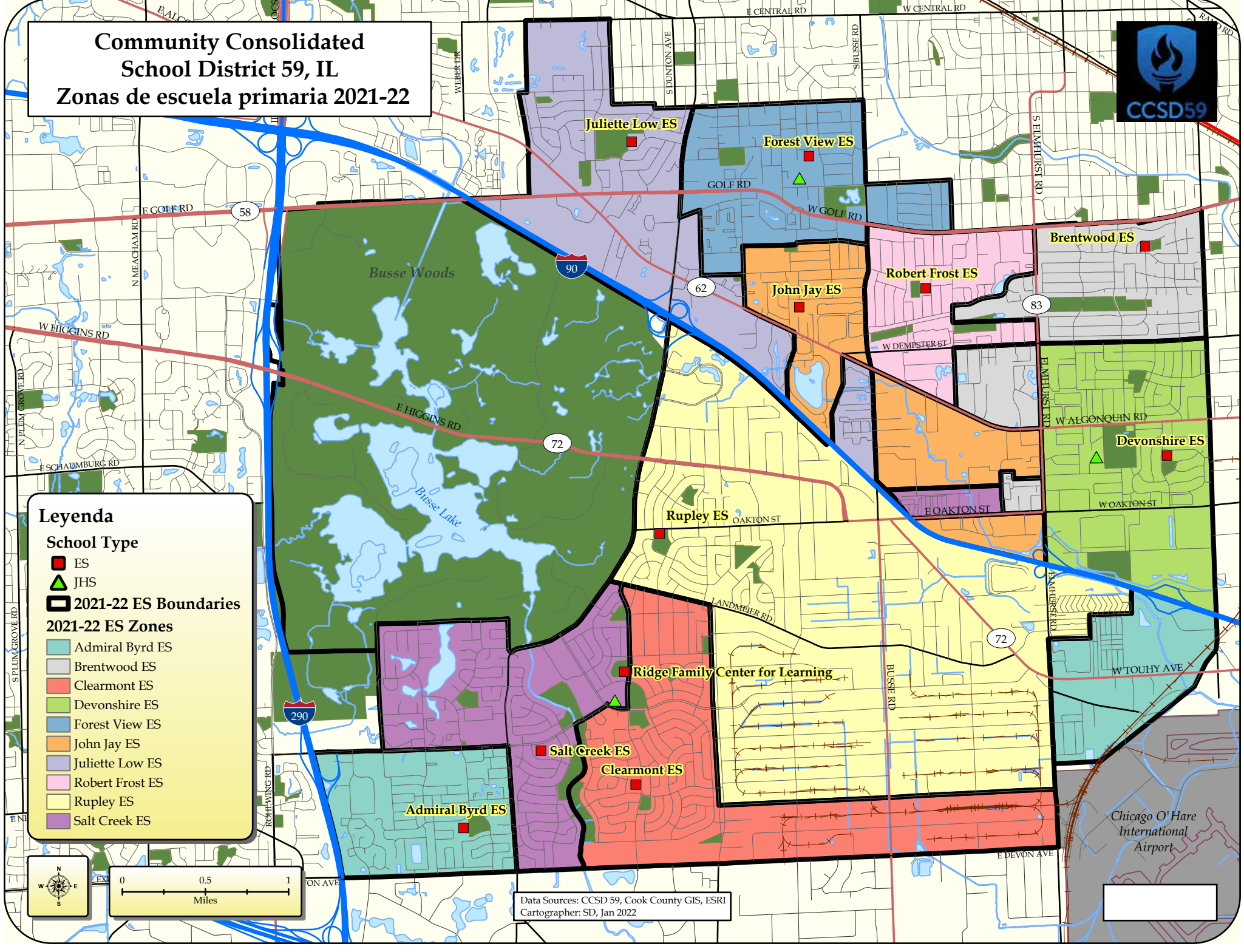

Leyenda

School Type

- ES
- ▲ JHS
- 2021-22 ES Boundaries

2021-22 ES Zones

- Admiral Byrd ES
- Brentwood ES
- Clearmont ES
- Devonshire ES
- Forest View ES
- John Jay ES
- Juliette Low ES
- Robert Frost ES
- Rupley ES
- Salt Creek ES

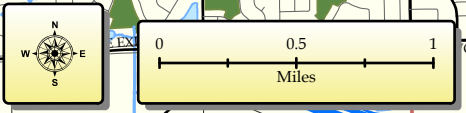

Data Sources: CCSD 59, Cook County GIS, ESRI
Cartographer: SD, Jan 2022

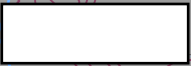

Community Consolidated School District 59, IL

Redistribución de Distritos para Escuelas Primarias

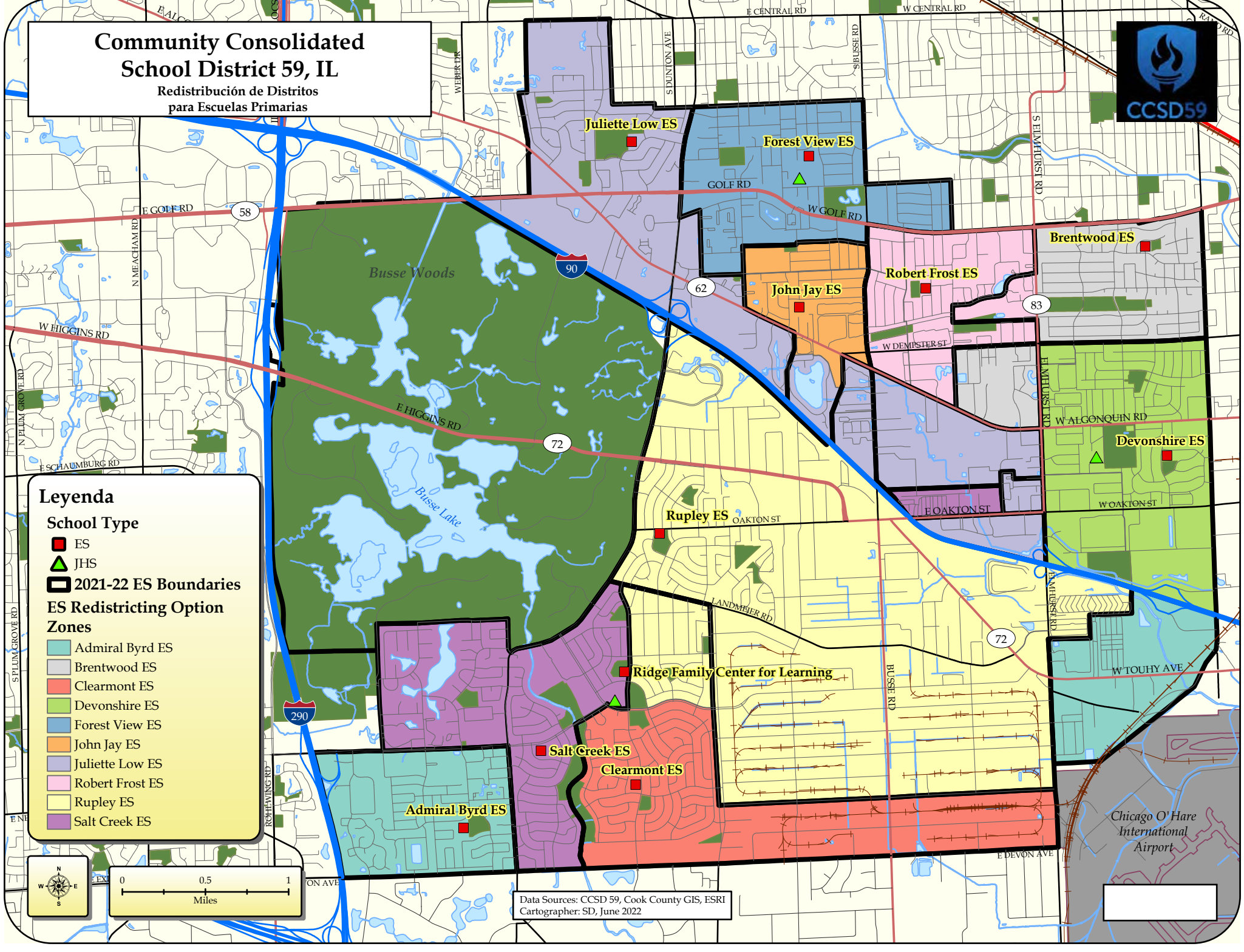

Juliette Low ES

Forest View ES

Brentwood ES

John Jay ES

Robert Frost ES

Devonshire ES

Rupley ES

Ridge Family Center for Learning

Salt Creek ES

Clearmont ES

Admiral Byrd ES

Chicago O'Hare International Airport

Data Sources: CCSD 59, Cook County GIS, ESRI
Cartographer: SD, June 2022

Leyenda

School Type

- ES
- ▲ JHS

2021-22 ES Boundaries

ES Redistricting Option Zones

- Admiral Byrd ES
- Brentwood ES
- Clearmont ES
- Devonshire ES
- Forest View ES
- John Jay ES
- Juliette Low ES
- Robert Frost ES
- Rupley ES
- Salt Creek ES

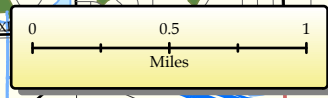

**Community Consolidated
School District 59, IL**
Emparejamiento y Redistribución de Distritos
para Escuelas Primarias Opción 1

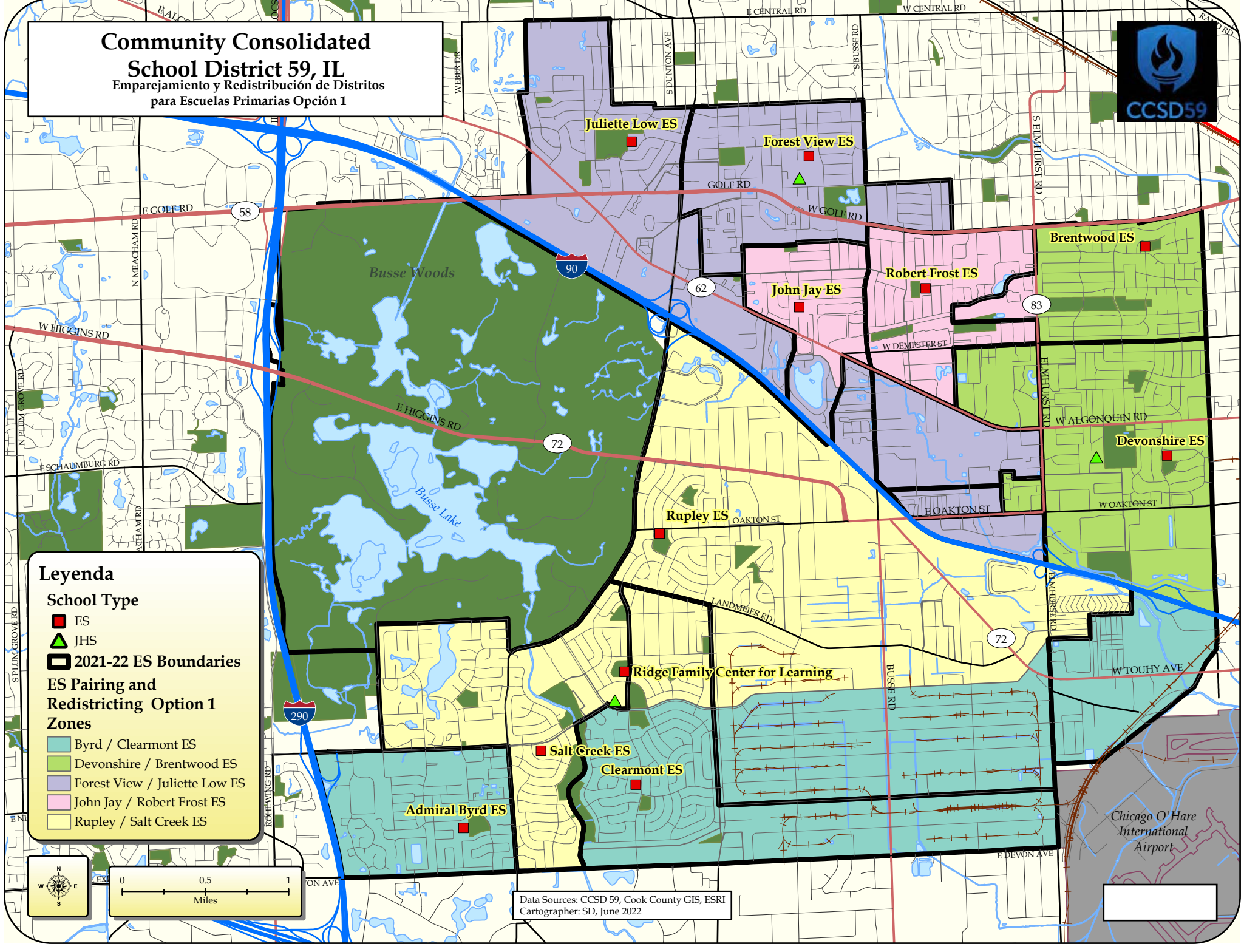

Juliette Low ES

Forest View ES

Brentwood ES

John Jay ES

Robert Frost ES

Devonshire ES

Rupley ES

Ridge Family Center for Learning

Salt Creek ES

Clearmont ES

Admiral Byrd ES

Chicago O'Hare
International
Airport

Data Sources: CCSD 59, Cook County GIS, ESRI
Cartographer: SD, June 2022

Leyenda

School Type

- ES
- ▲ JHS
- 2021-22 ES Boundaries

ES Pairing and Redistricting Option 1 Zones

- Byrd / Clearmont ES
- Devonshire / Brentwood ES
- Forest View / Juliette Low ES
- John Jay / Robert Frost ES
- Rupley / Salt Creek ES

Community Consolidated School District 59, IL

Emparejamiento y Redistribución de Distritos
para Escuelas Primarias Opción 2

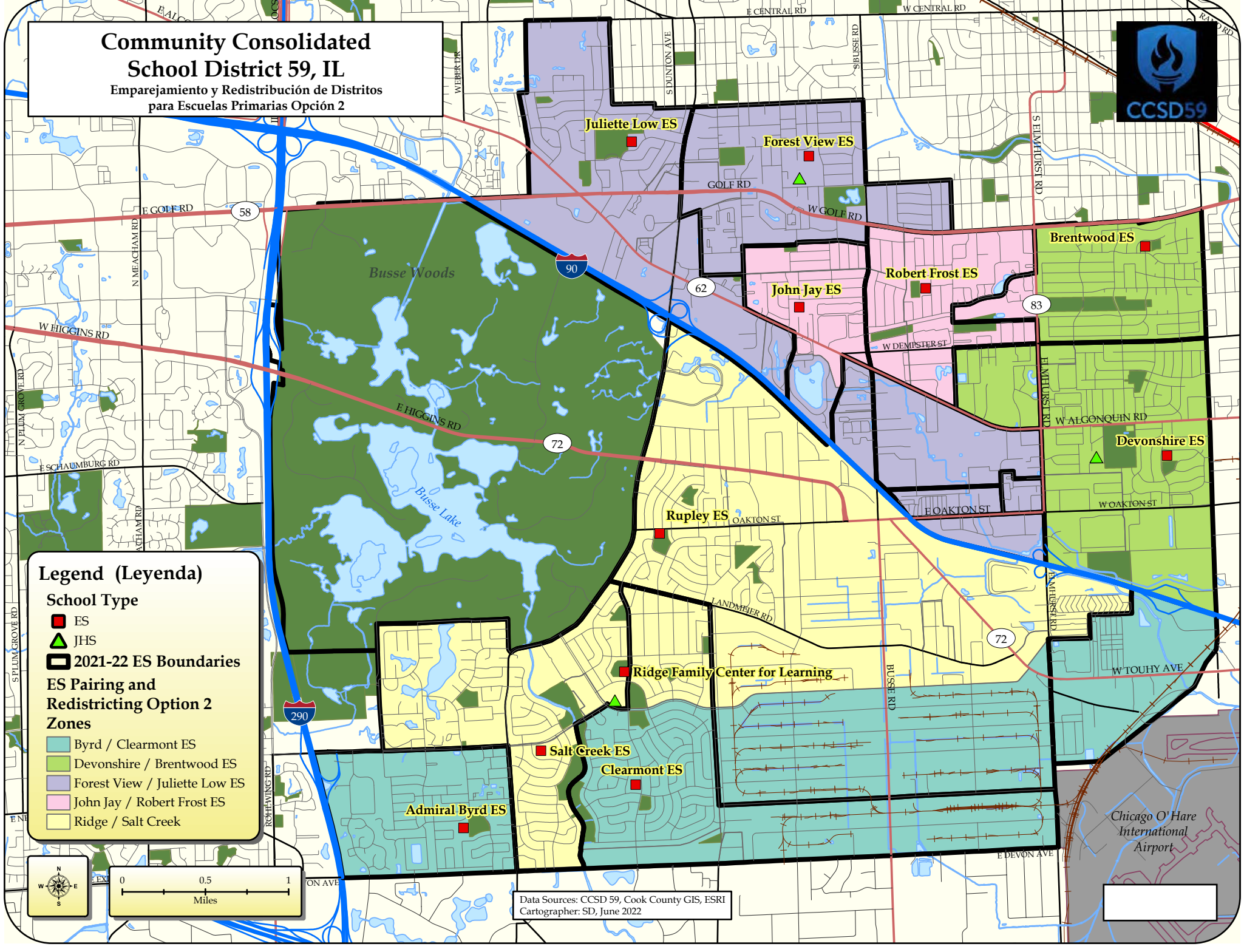

Juliette Low ES

Forest View ES

Brentwood ES

John Jay ES

Robert Frost ES

Devonshire ES

Rupley ES

Ridge Family Center for Learning

Salt Creek ES

Clearmont ES

Admiral Byrd ES

Chicago O'Hare
International
Airport

Legend (Leyenda)

School Type

- ES
- ▲ JHS
- 2021-22 ES Boundaries

ES Pairing and Redistricting Option 2 Zones

- Byrd / Clearmont ES
- Devonshire / Brentwood ES
- Forest View / Juliette Low ES
- John Jay / Robert Frost ES
- Ridge / Salt Creek

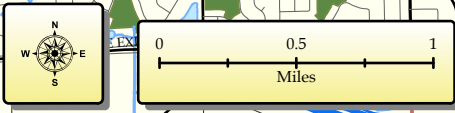

Data Sources: CCSD 59, Cook County GIS, ESRI
Cartographer: SD, June 2022

Community Consolidated School District 59, IL

Emparejamiento y Redistribución de Distritos
para Escuelas Primarias Opción 3

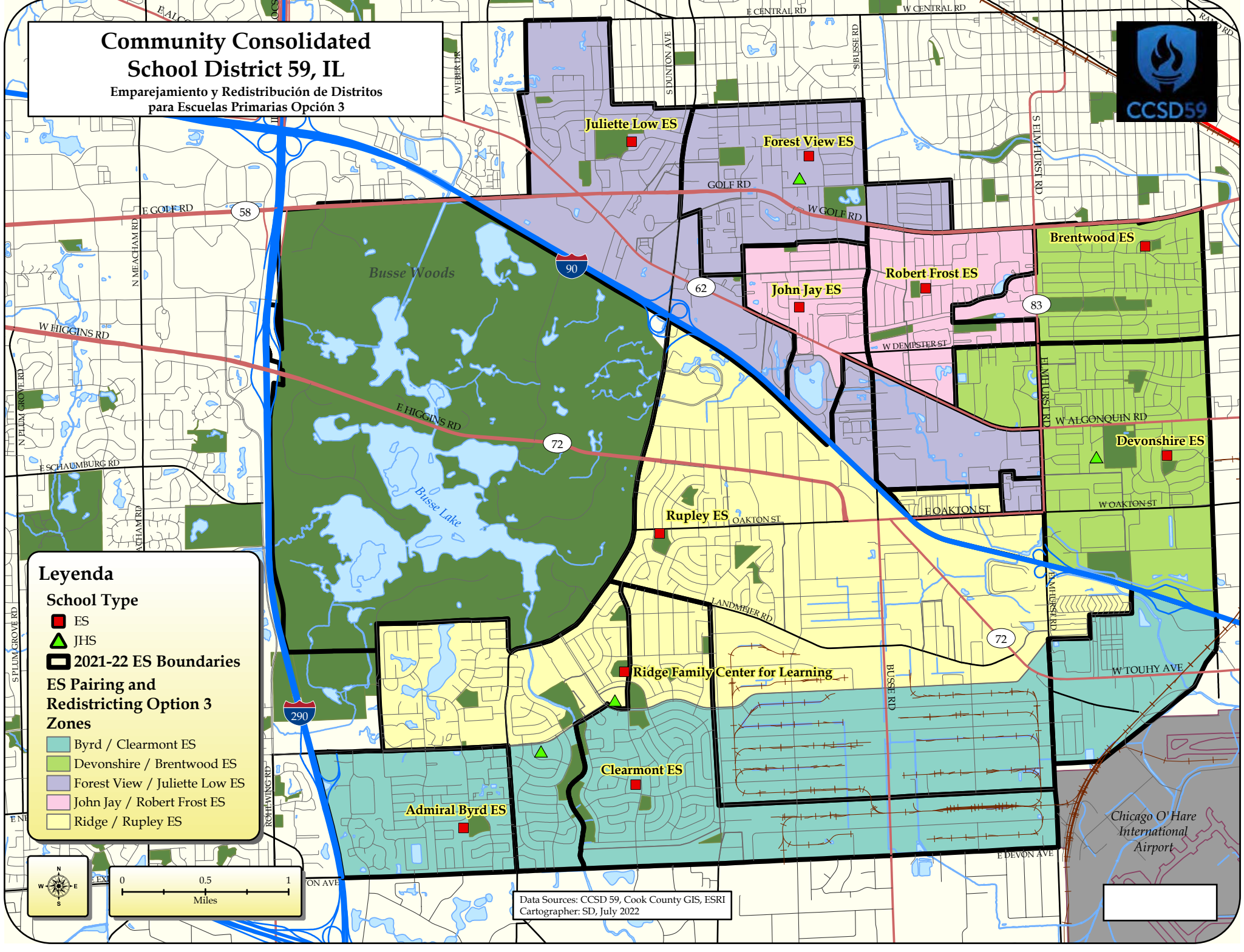

Leyenda

School Type

- ES
- ▲ JHS
- 2021-22 ES Boundaries

ES Pairing and Redistricting Option 3 Zones

- Byrd / Clearmont ES
- Devonshire / Brentwood ES
- Forest View / Juliette Low ES
- John Jay / Robert Frost ES
- Ridge / Rupley ES

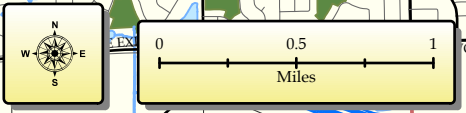

Data Sources: CCSD 59, Cook County GIS, ESRI
Cartographer: SD, July 2022

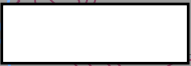

Community Consolidated School District 59, IL

Emparejamiento y Redistribución de Distritos
para Escuelas Primarias Opción 4

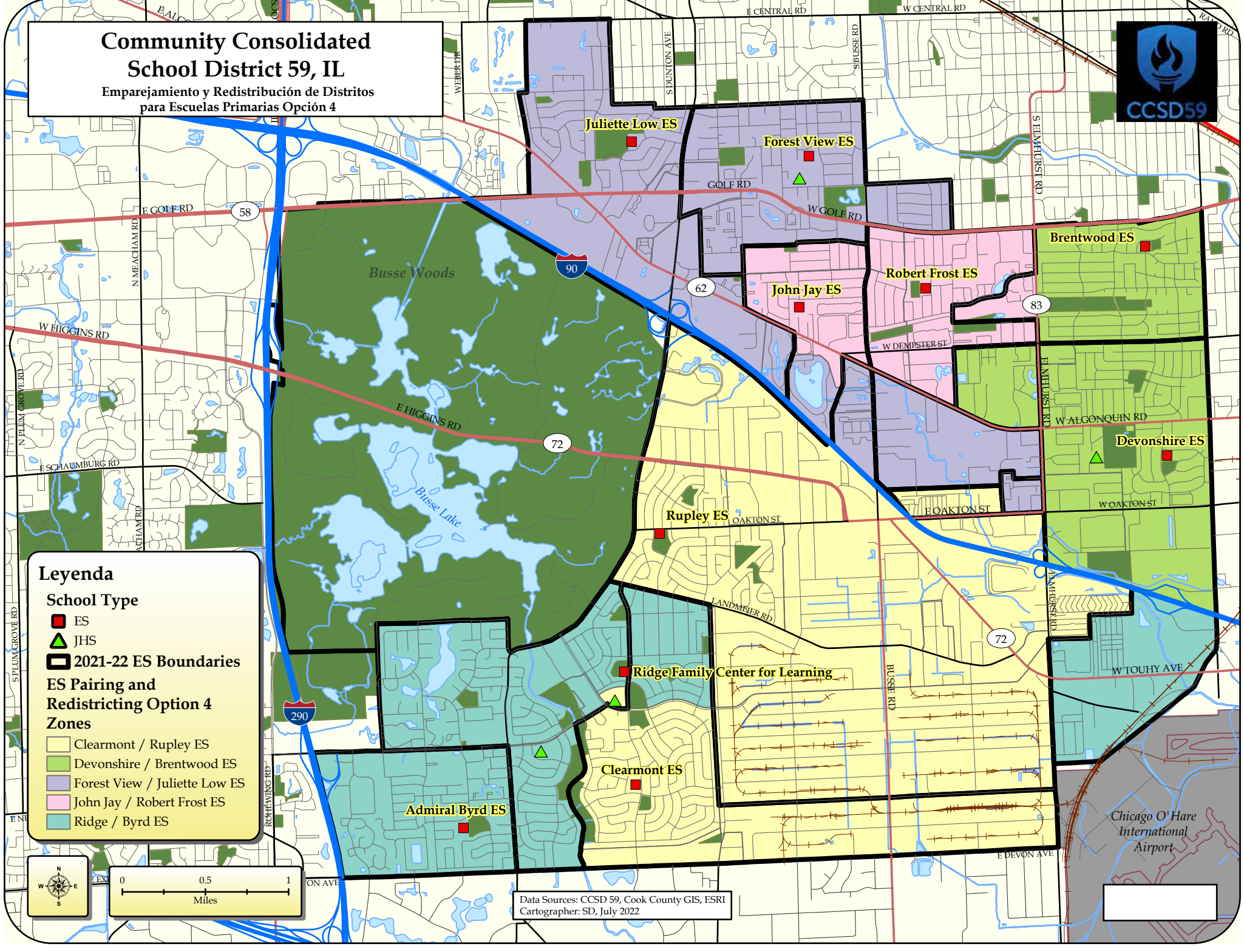

Leyenda

School Type

- ES
- ▲ JHS
- 2021-22 ES Boundaries

ES Pairing and Redistricting Option 4 Zones

- Clearmont / Rupley ES
- Devonshire / Brentwood ES
- Forest View / Juliette Low ES
- John Jay / Robert Frost ES
- Ridge / Byrd ES

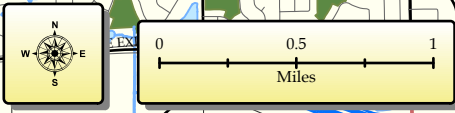

Data Sources: CCSD 59, Cook County GIS, ESRI
Cartographer: SD, July 2022

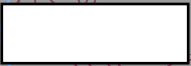

**Community Consolidated
School District 59, IL
Zonas de escuela intermedia 2021-22**

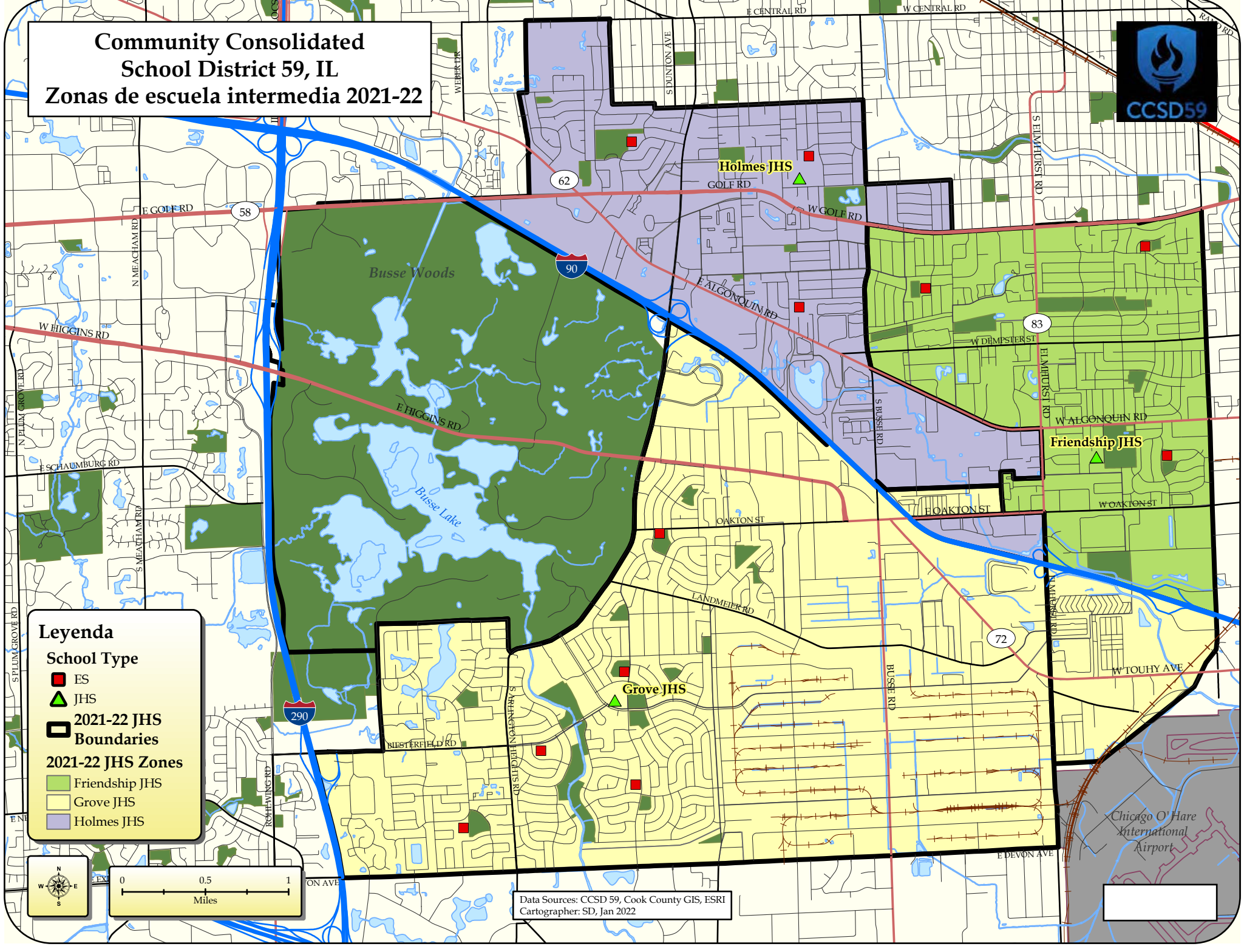

Leyenda

School Type

- ES
- ▲ JHS
- 2021-22 JHS Boundaries

2021-22 JHS Zones

- Friendship JHS
- Grove JHS
- Holmes JHS

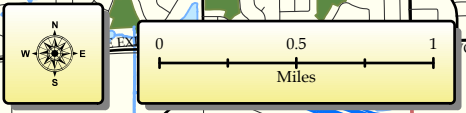

Data Sources: CCSD 59, Cook County GIS, ESRI
Cartographer: SD, Jan 2022

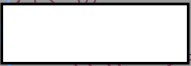

Community Consolidated School District 59, IL

Redistribución de Distritos
para Escuelas Intermedias

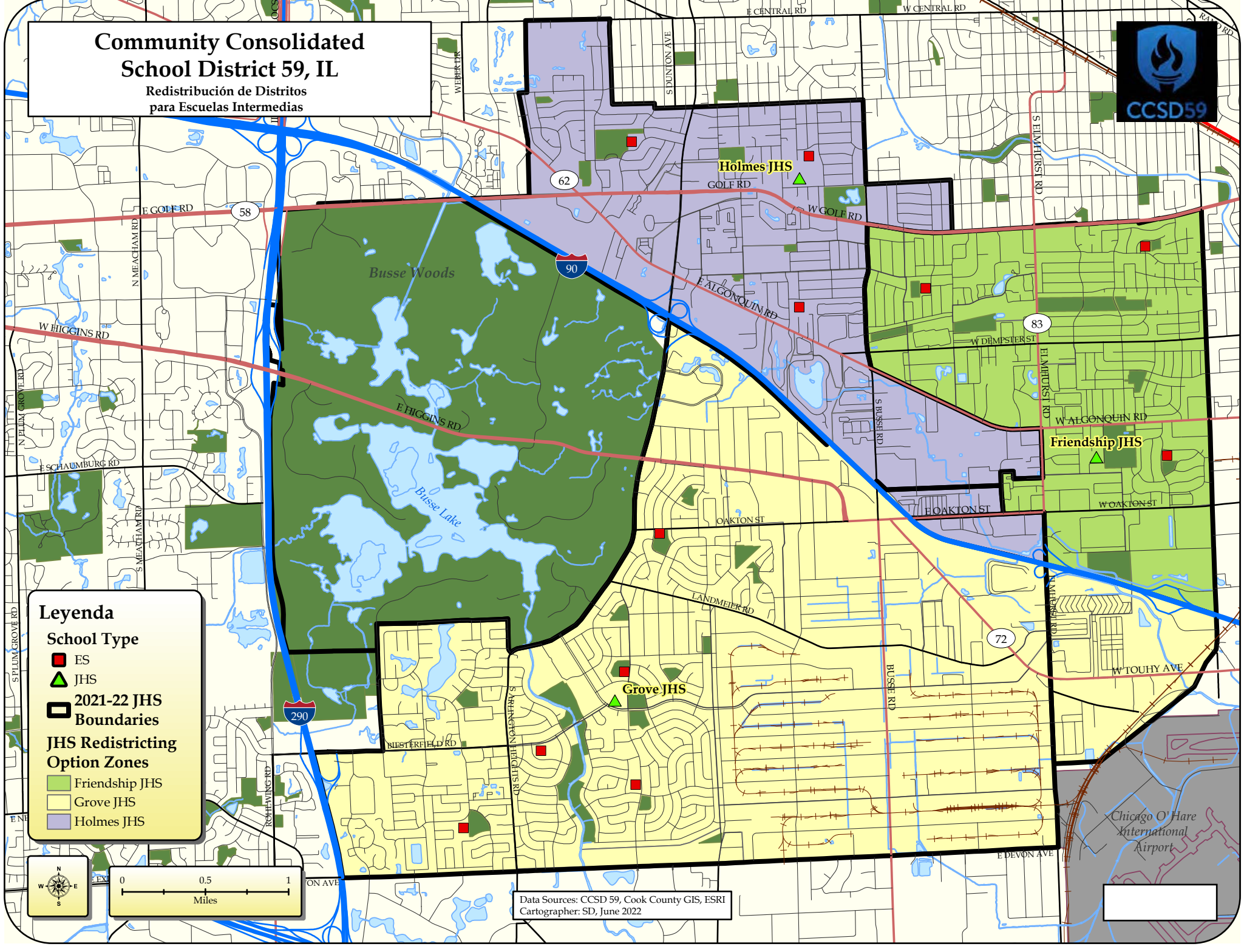

Leyenda

School Type

- ES
- ▲ JHS

2021-22 JHS Boundaries

JHS Redistricting Option Zones

- Friendship JHS
- Grove JHS
- Holmes JHS

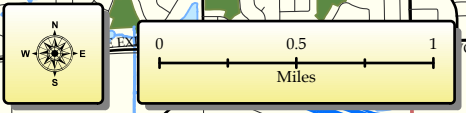

Data Sources: CCSD 59, Cook County GIS, ESRI
Cartographer: SD, June 2022

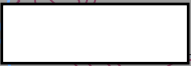

Community Consolidated School Corporation 59

Emparejamiento y Redistribución de Distritos
para Escuelas Intermedias Opción 3



Leyenda

School Type

- ES
- ▲ JHS
- 2021-22 JHS Boundaries

JHS Pairing and Redistricting Option 3

- Friendship JHS
- Grove JHS
- Holmes JHS
- Salt Creek JHS

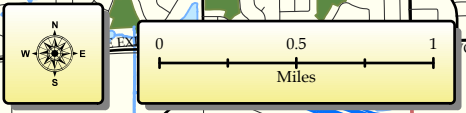

Data Sources: CCSD 59, Cook County GIS, ESRI
Cartographer: SD, July 2022

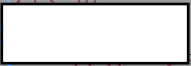
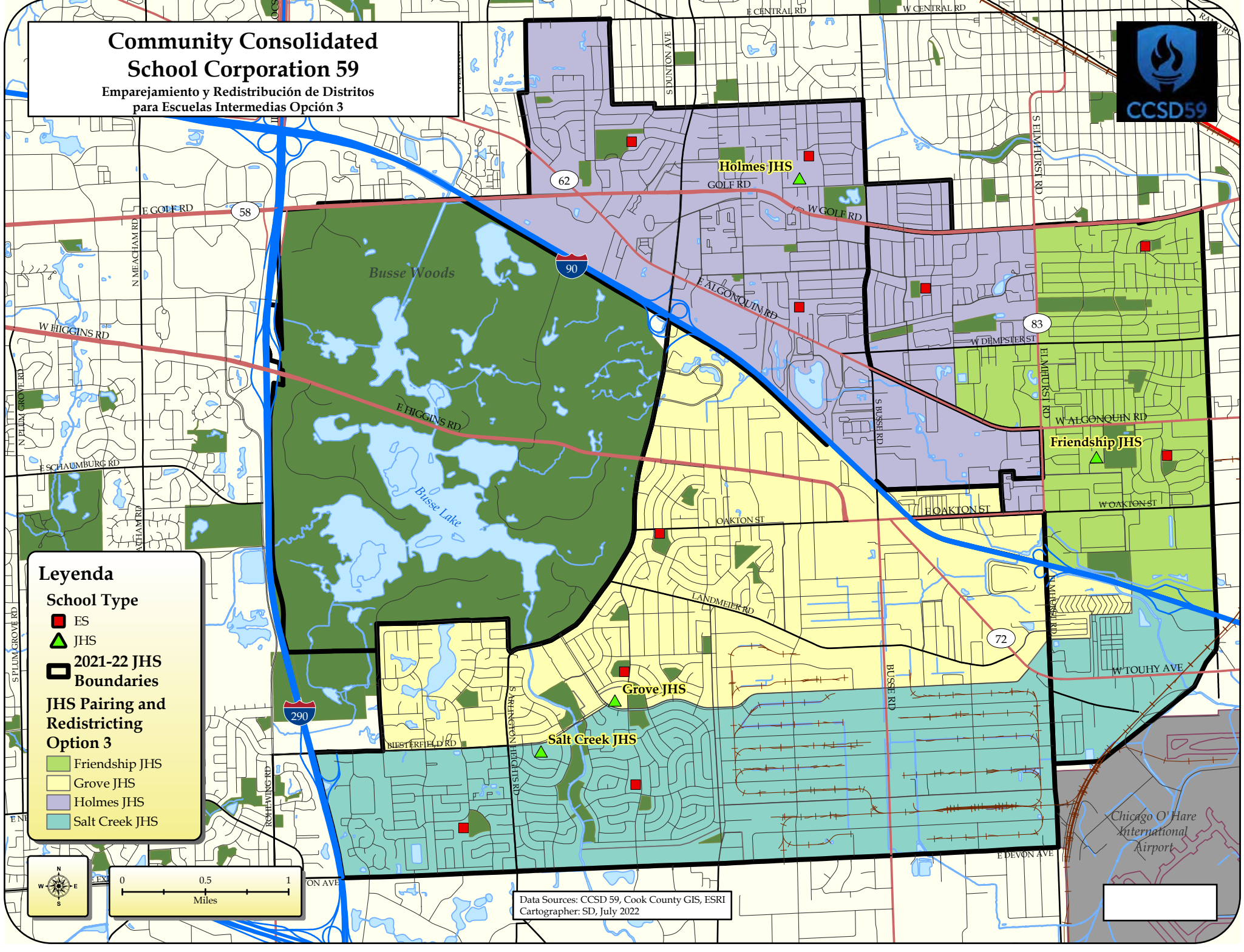

Community Consolidated School District 59, IL

Emparejamiento y Redistribución de Distritos para Escuelas Intermedias Opción 4



Leyenda

School Type

- ES (Elementary School) - Red square
- JHS (Junior High School) - Green triangle

2021-22 JHS Boundaries

JHS Pairing and Redistricting Option 4

- Friendship JHS - Light green
- Grove JHS - Yellow
- Holmes JHS - Purple
- Salt Creek JHS - Light blue

Data Sources: CCSD 59, Cook County GIS, ESRI
Cartographer: SD, July 2022

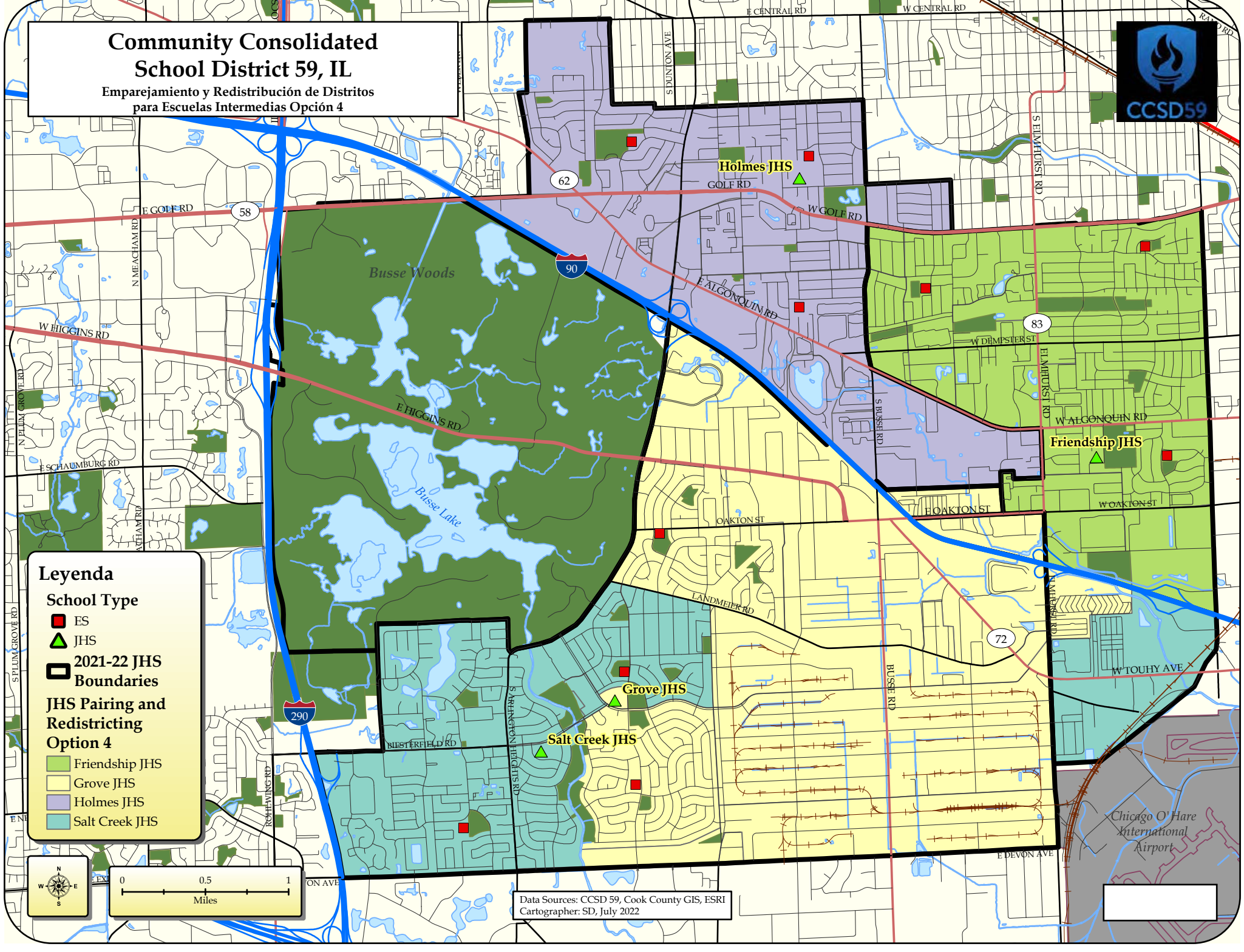

Community Consolidated School District 59, IL Zonas de escuela primaria 2021-22

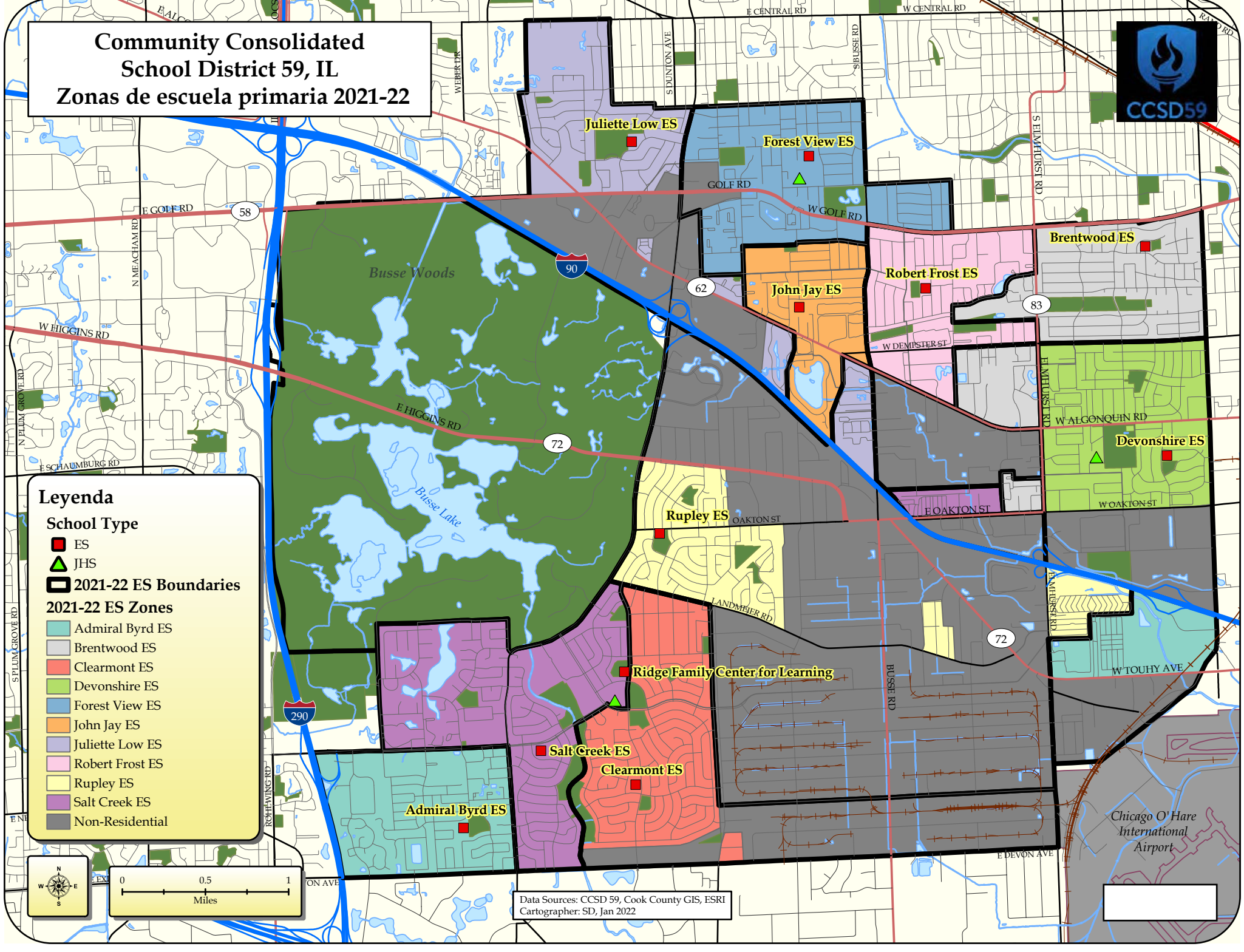

Leyenda

School Type

- ES
- ▲ JHS
- 2021-22 ES Boundaries

2021-22 ES Zones

- Admiral Byrd ES
- Brentwood ES
- Clearmont ES
- Devonshire ES
- Forest View ES
- John Jay ES
- Juliette Low ES
- Robert Frost ES
- Rupley ES
- Salt Creek ES
- Non-Residential

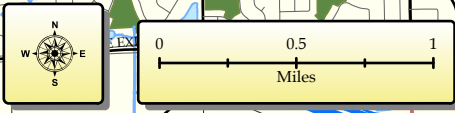

Data Sources: CCSD 59, Cook County GIS, ESRI
Cartographer: SD, Jan 2022

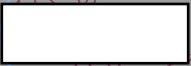

Community Consolidated School District 59, IL

Redistribución de Distritos para Escuelas Primarias



Leyenda

School Type

- ES
- ▲ JHS
- 2021-22 ES Boundaries

ES Redistricting Option Zones

- Admiral Byrd ES
- Brentwood ES
- Clearmont ES
- Devonshire ES
- Forest View ES
- John Jay ES
- Juliette Low ES
- Robert Frost ES
- Rupley ES
- Salt Creek ES
- Non-Residential

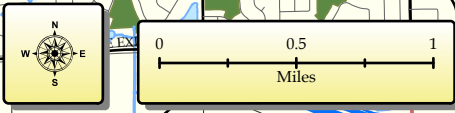
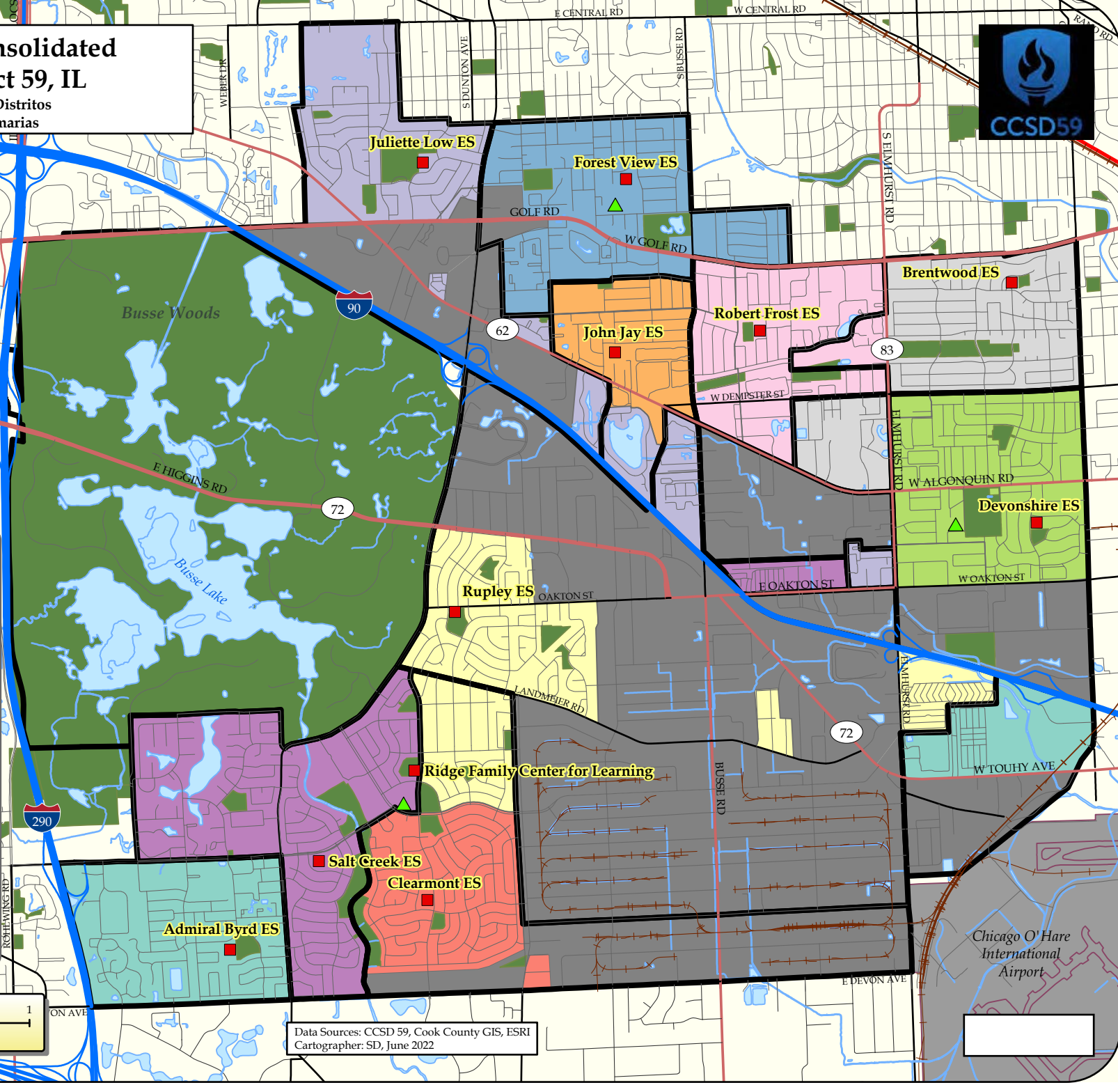

Data Sources: CCSD 59, Cook County GIS, ESRI
Cartographer: SD, June 2022

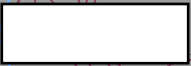

Community Consolidated School District 59, IL

Emparejamiento y Redistribución de Distritos
para Escuelas Primarias Opción 1

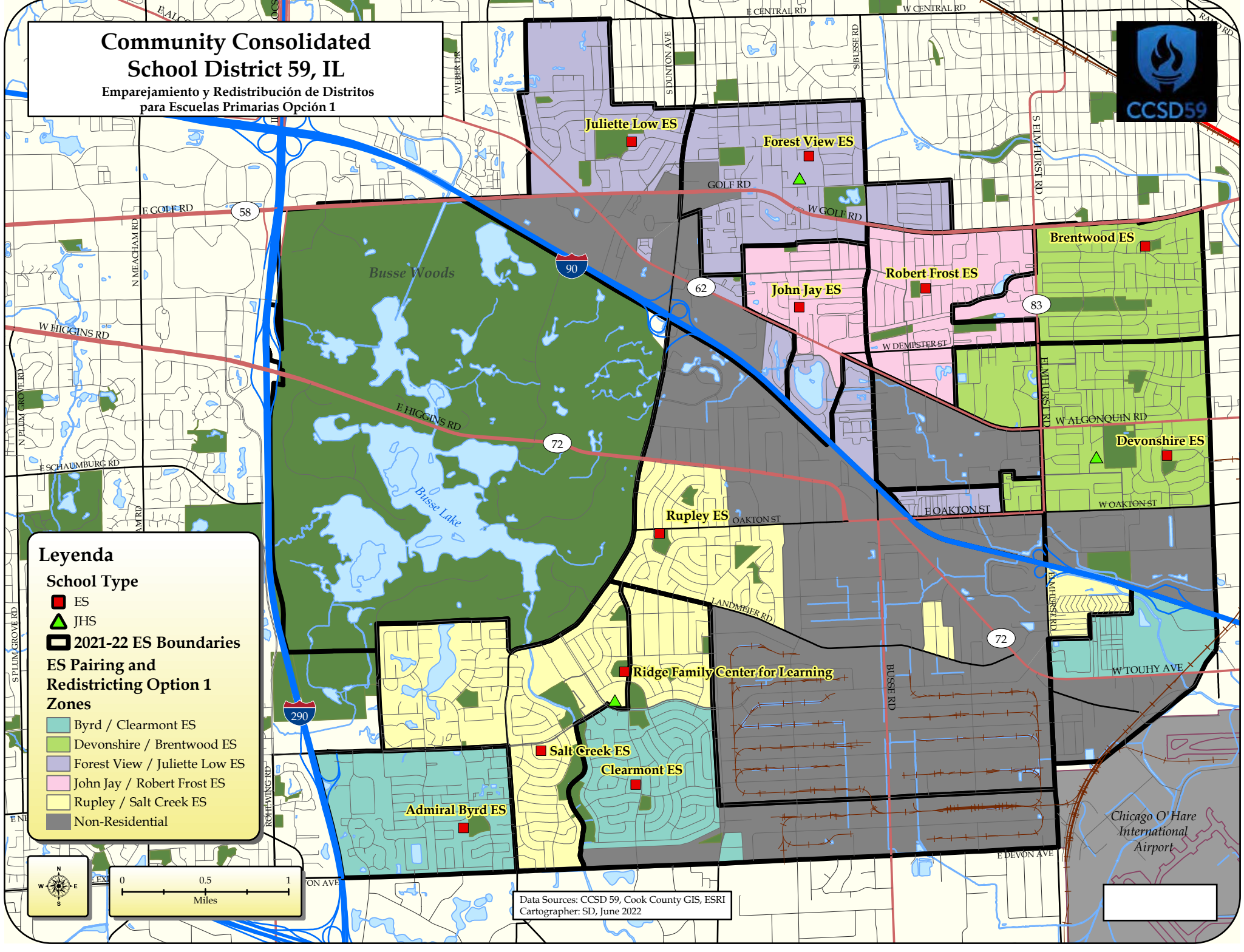

Leyenda

School Type

- ES
- ▲ JHS
- 2021-22 ES Boundaries

ES Pairing and Redistricting Option 1 Zones

- Byrd / Clearmont ES
- Devonshire / Brentwood ES
- Forest View / Juliette Low ES
- John Jay / Robert Frost ES
- Rupley / Salt Creek ES
- Non-Residential

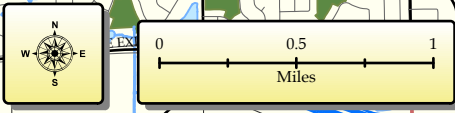

Data Sources: CCSD 59, Cook County GIS, ESRI
Cartographer: SD, June 2022

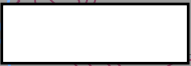

Community Consolidated School District 59, IL

Emparejamiento y Redistribución de Distritos
para Escuelas Primarias Opción 2

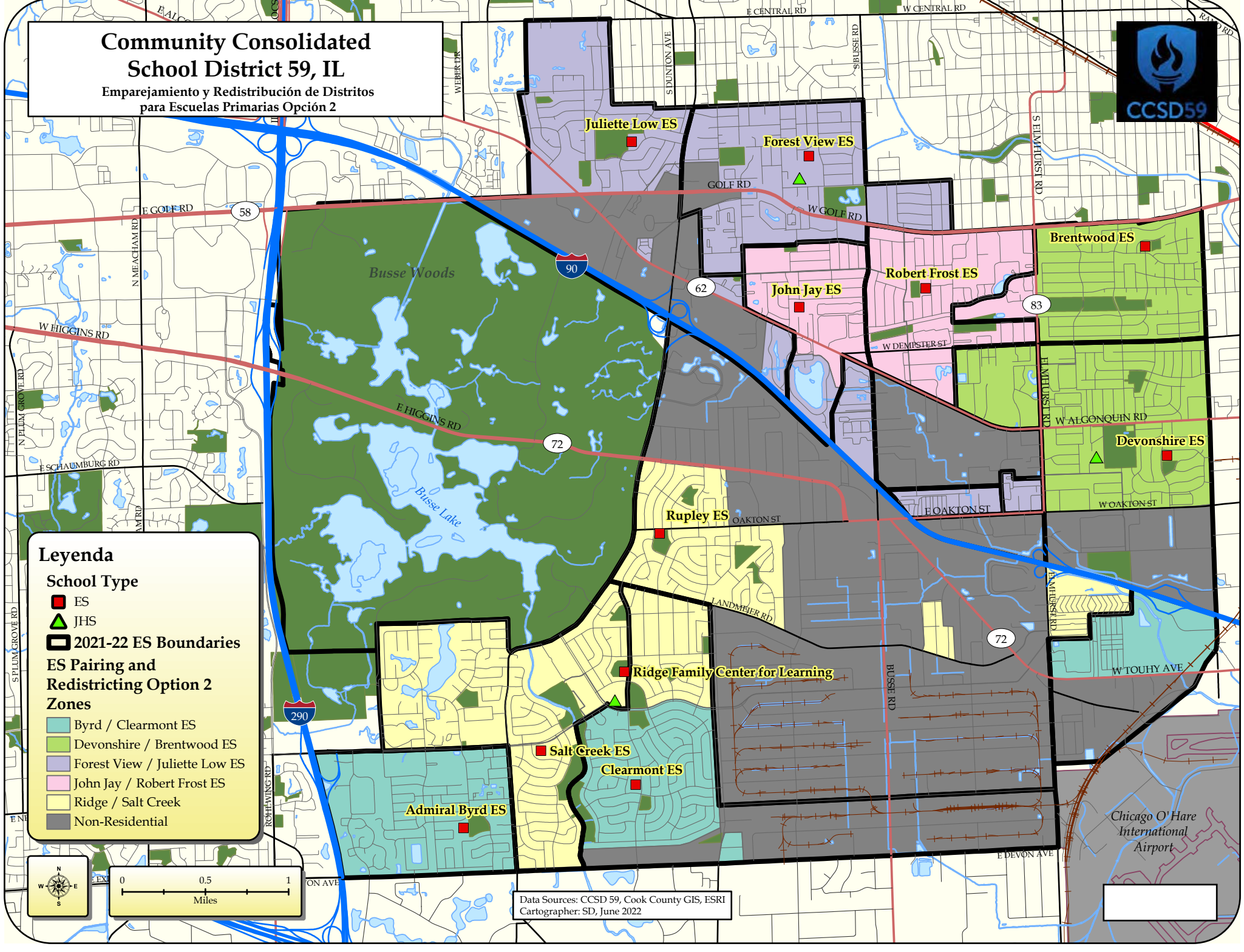

Leyenda

School Type

- ES
- ▲ JHS
- 2021-22 ES Boundaries

ES Pairing and Redistricting Option 2 Zones

- Byrd / Clearmont ES
- Devonshire / Brentwood ES
- Forest View / Juliette Low ES
- John Jay / Robert Frost ES
- Ridge / Salt Creek
- Non-Residential

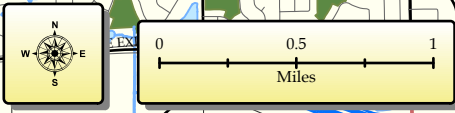

Data Sources: CCSD 59, Cook County GIS, ESRI
Cartographer: SD, June 2022

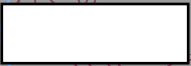

Community Consolidated School District 59, IL

Emparejamiento y Redistribución de Distritos
para Escuelas Primarias Opción 3

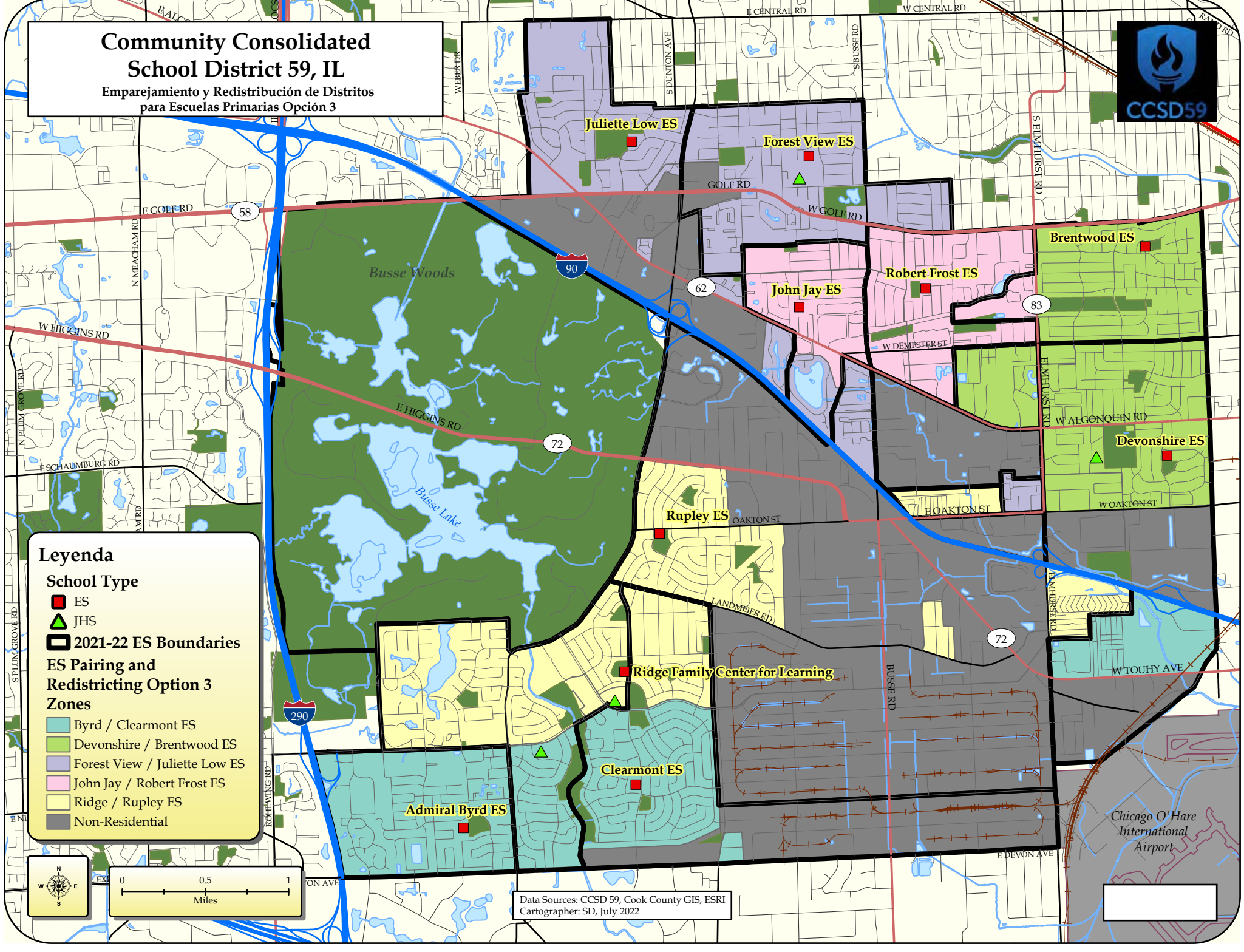

Juliette Low ES

Forest View ES

Brentwood ES

John Jay ES

Robert Frost ES

Devonshire ES

Rupley ES

Ridge Family Center for Learning

Clearmont ES

Admiral Byrd ES

Chicago O'Hare
International
Airport

Leyenda

School Type

- ES
- ▲ JHS
- 2021-22 ES Boundaries

ES Pairing and Redistricting Option 3 Zones

- Byrd / Clearmont ES
- Devonshire / Brentwood ES
- Forest View / Juliette Low ES
- John Jay / Robert Frost ES
- Ridge / Rupley ES
- Non-Residential

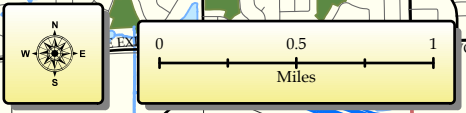

Data Sources: CCSD 59, Cook County GIS, ESRI
Cartographer: SD, July 2022

Community Consolidated School District 59, IL

Emparejamiento y Redistribución de Distritos
para Escuelas Primarias Opción 4

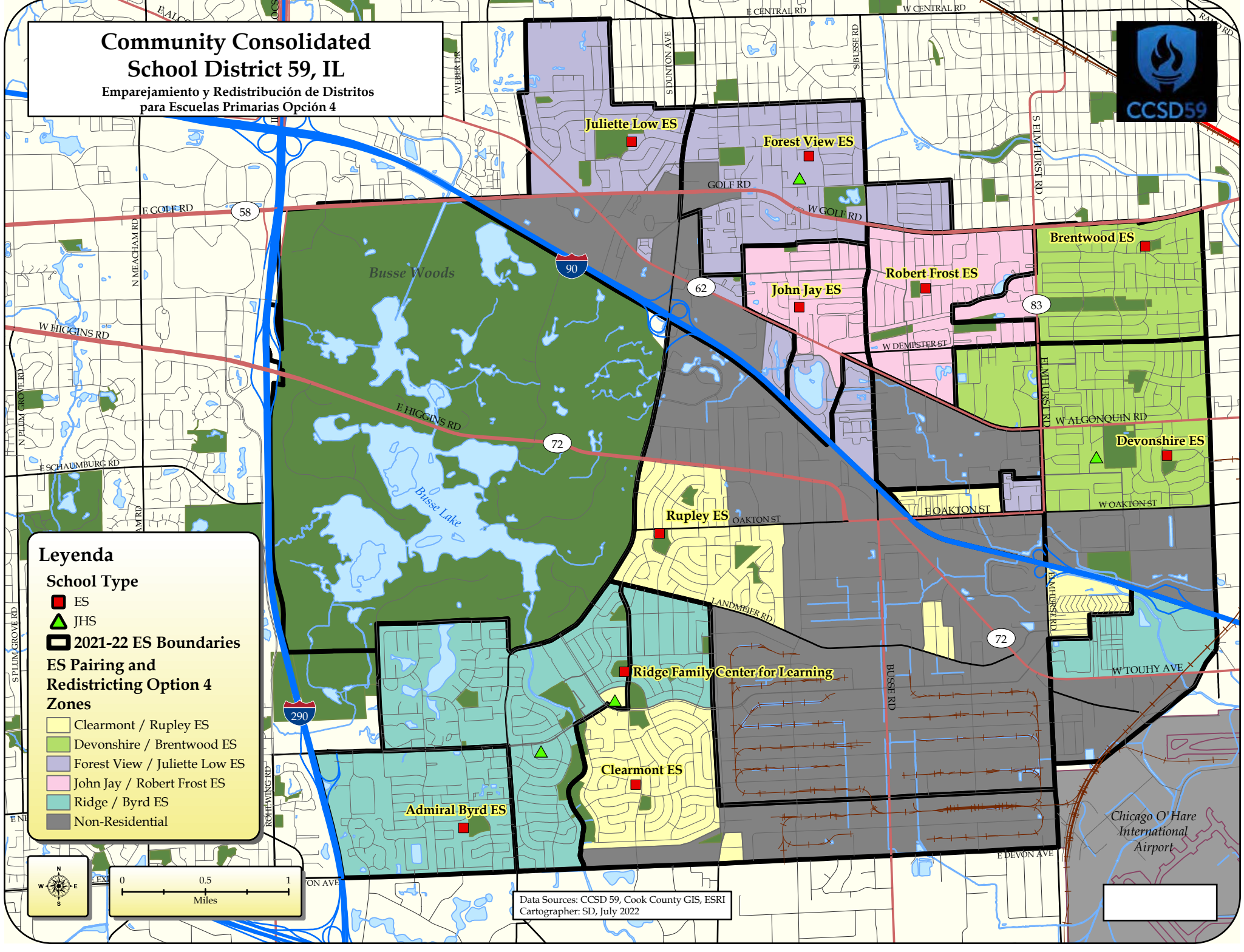

Leyenda

School Type

- ES
- ▲ JHS
- 2021-22 ES Boundaries

ES Pairing and Redistricting Option 4 Zones

- Clearmont / Rupley ES
- Devonshire / Brentwood ES
- Forest View / Juliette Low ES
- John Jay / Robert Frost ES
- Ridge / Byrd ES
- Non-Residential

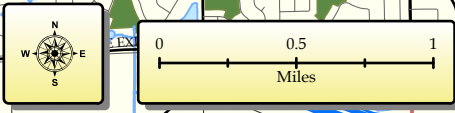

Data Sources: CCSD 59, Cook County GIS, ESRI
Cartographer: SD, July 2022

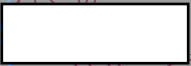

Community Consolidated School District 59, IL Zonas de escuela intermedia 2021-22

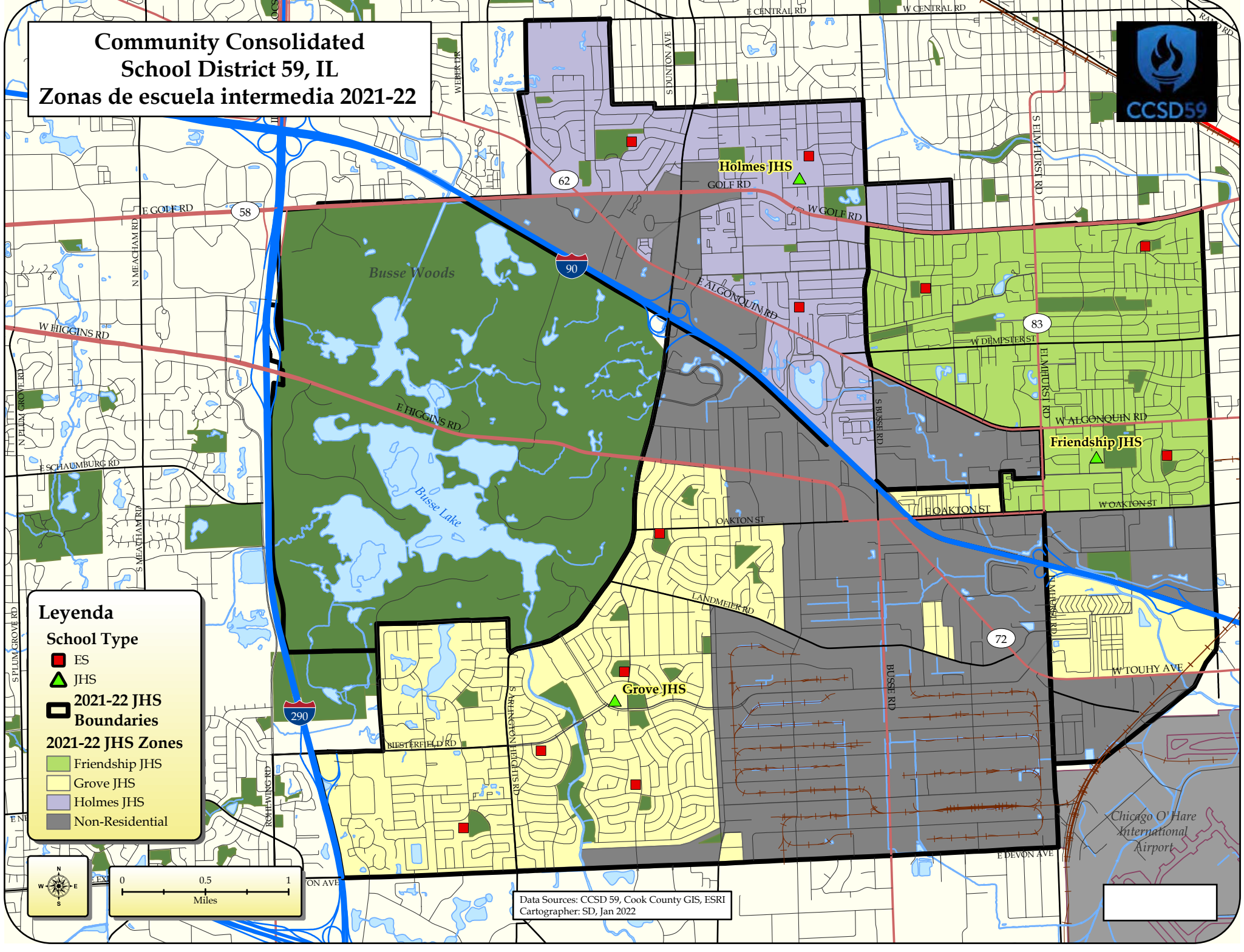

Leyenda

School Type

- ES
- ▲ JHS

2021-22 JHS Boundaries

2021-22 JHS Zones

- Friendship JHS
- Grove JHS
- Holmes JHS
- Non-Residential

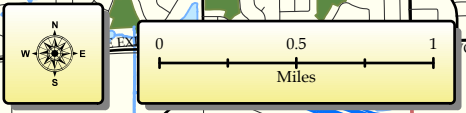

Data Sources: CCSD 59, Cook County GIS, ESRI
Cartographer: SD, Jan 2022

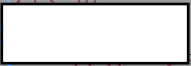

Community Consolidated School District 59, IL

Redistribución de Distritos
para Escuelas Intermedias

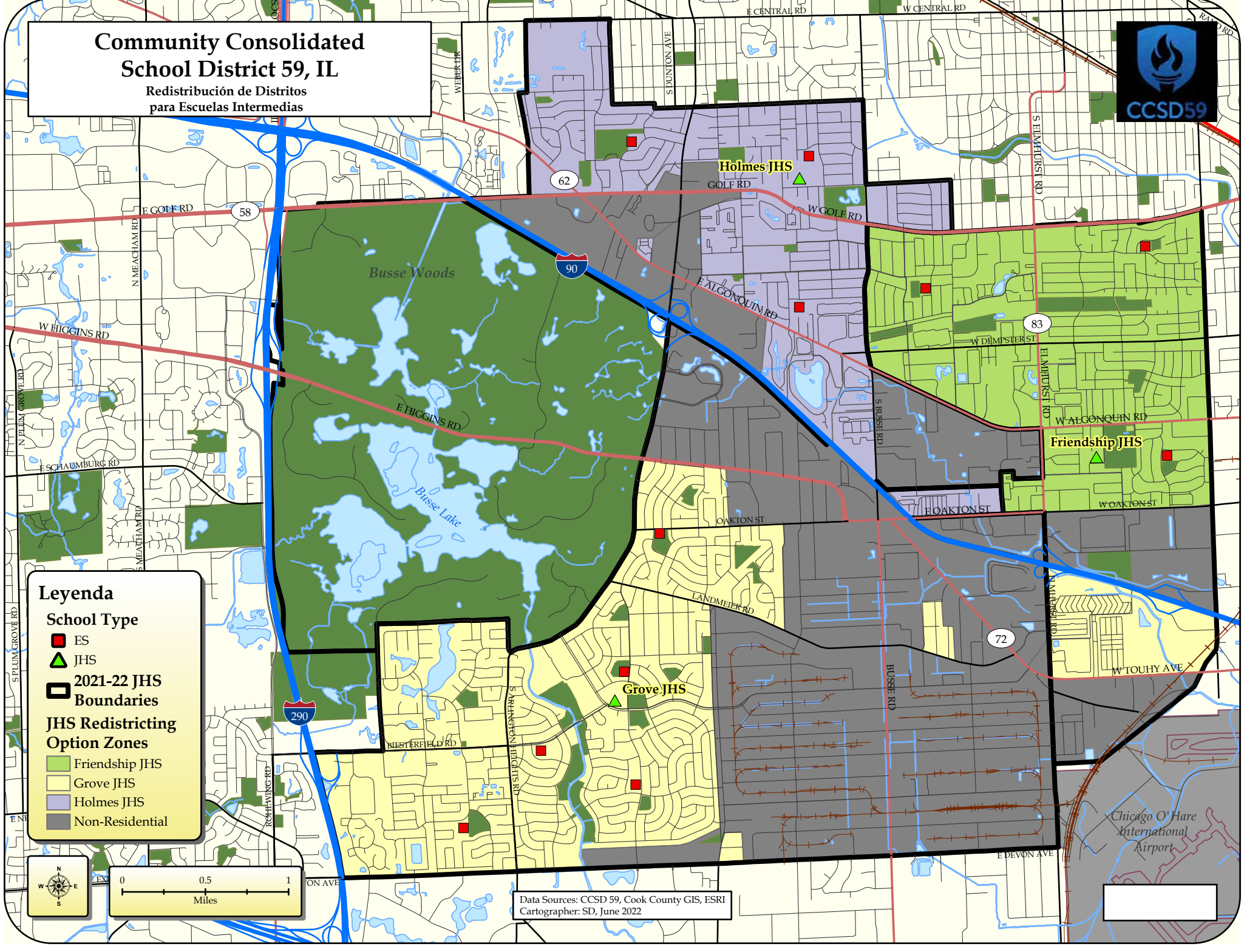

Leyenda

School Type

- ES
- ▲ JHS
- 2021-22 JHS Boundaries

JHS Redistricting Option Zones

- Friendship JHS
- Grove JHS
- Holmes JHS
- Non-Residential

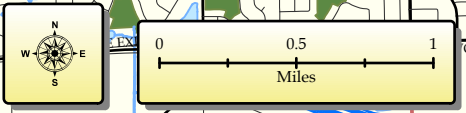

Data Sources: CCSD 59, Cook County GIS, ESRI
Cartographer: SD, June 2022

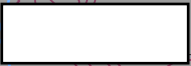

Community Consolidated School District 59, IL

Emparejamiento y Redistribución de Distritos para Escuelas Intermedias Opción 3



Leyenda

School Type

- ES (Elementary School): Red square
- JHS (Junior High School): Green triangle

2021-22 JHS Boundaries

JHS Pairing and Redistricting Option 3 Zones

- Friendship JHS: Light green
- Grove JHS: Yellow
- Holmes JHS: Light purple
- Salt Creek JHS: Light blue
- Non-Residential: Grey

Data Sources: CCSD 59, Cook County GIS, ESRI
Cartographer: SD, July 2022

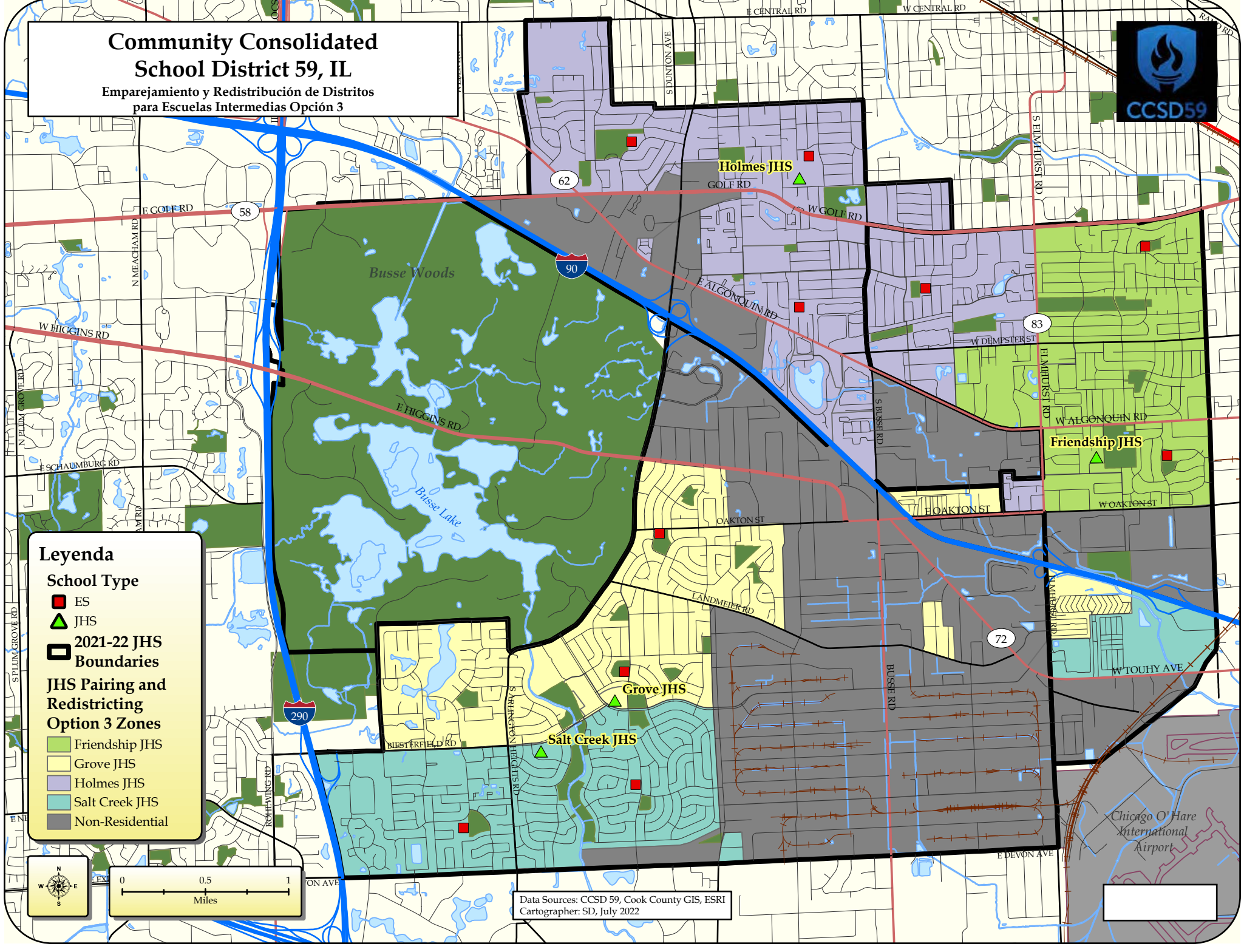

Community Consolidated School District 59, IL

Emparejamiento y Redistribución de Distritos para Escuelas Intermedias Opción 4



Leyenda

School Type

- ES (Elementary School) - Red square
- JHS (Junior High School) - Green triangle

2021-22 JHS Boundaries

JHS Pairing and Redistricting Option 4

- Friendship JHS - Light green
- Grove JHS - Yellow
- Holmes JHS - Purple
- Salt Creek JHS - Teal
- Non-Residential - Grey

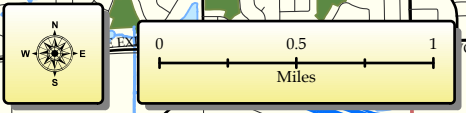

Data Sources: CCSD 59, Cook County GIS, ESRI
Cartographer: SD, July 2022

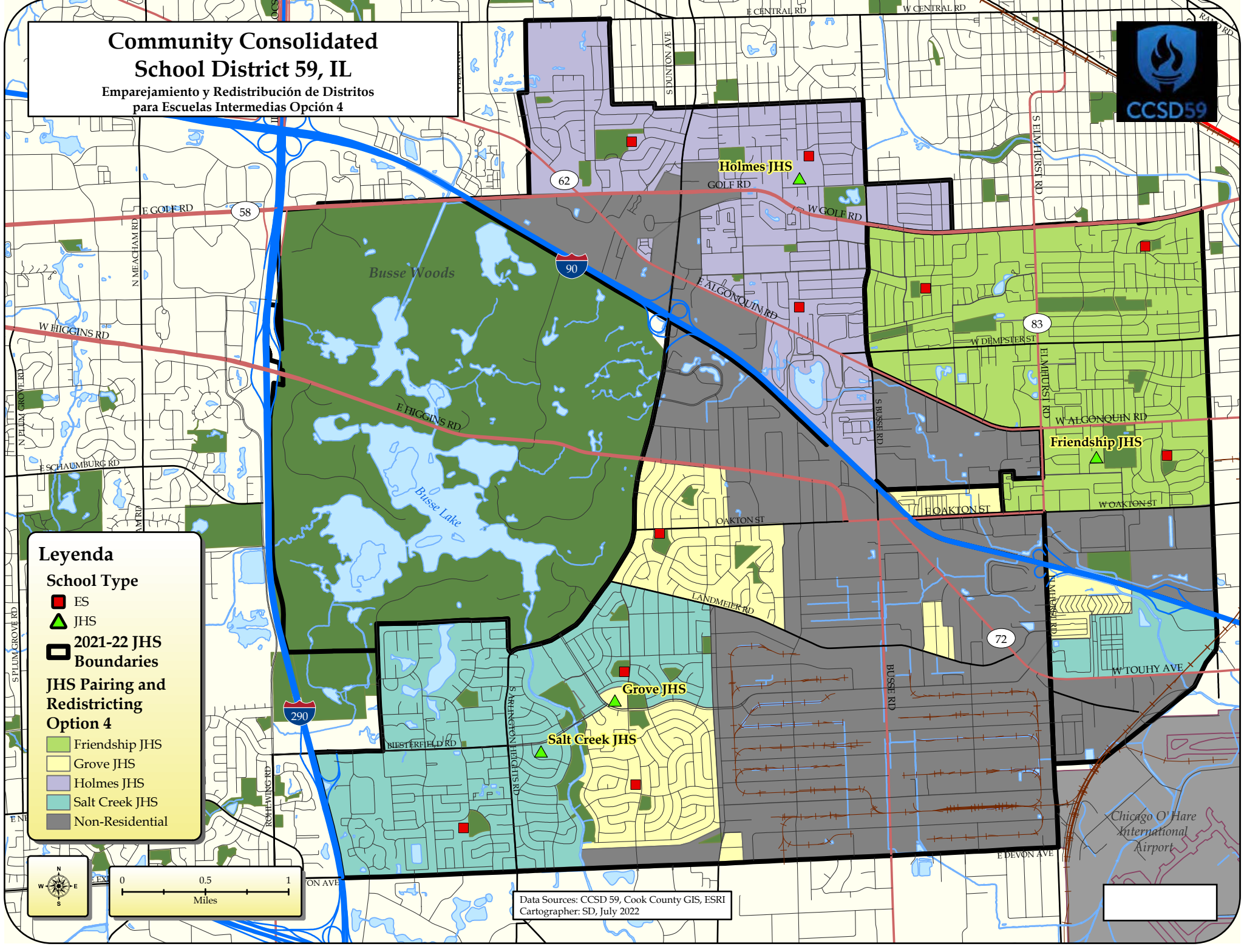



Matrices de asistencia en vivo

Las siguientes tablas muestran dónde viven y asisten los estudiantes en relación con las zonas escolares. Las escuelas de asistencia se enumeran a la izquierda, mientras que las zonas se enumeran en la parte superior. Los datos de estos estudiantes provienen de la base de datos de estudiantes del Community Consolidated School District 59 del 1 de octubre de 2021.

La primera columna de números a la derecha de las escuelas de asistencia representa el número de estudiantes inscritos en cada escuela dada. La primera fila de números debajo de las zonas representa el número total de estudiantes que viven dentro de cada zona determinada. Los números de color verde representan el número de estudiantes que asisten a la escuela de la zona en la que viven. Todos los demás números representan a los estudiantes que asisten a la escuela fuera de la zona en la que viven. La fila inferior representa el número de estudiantes que "viven adentro y asisten fuera" por escuela. La celda de color azul muestra el número total de estudiantes que "viven adentro y asisten fuera". La columna más a la derecha representa el número de estudiantes que "viven fuera y asisten dentro" por escuela. La celda de color naranja muestra el número total de estudiantes que "viven fuera y asisten dentro".

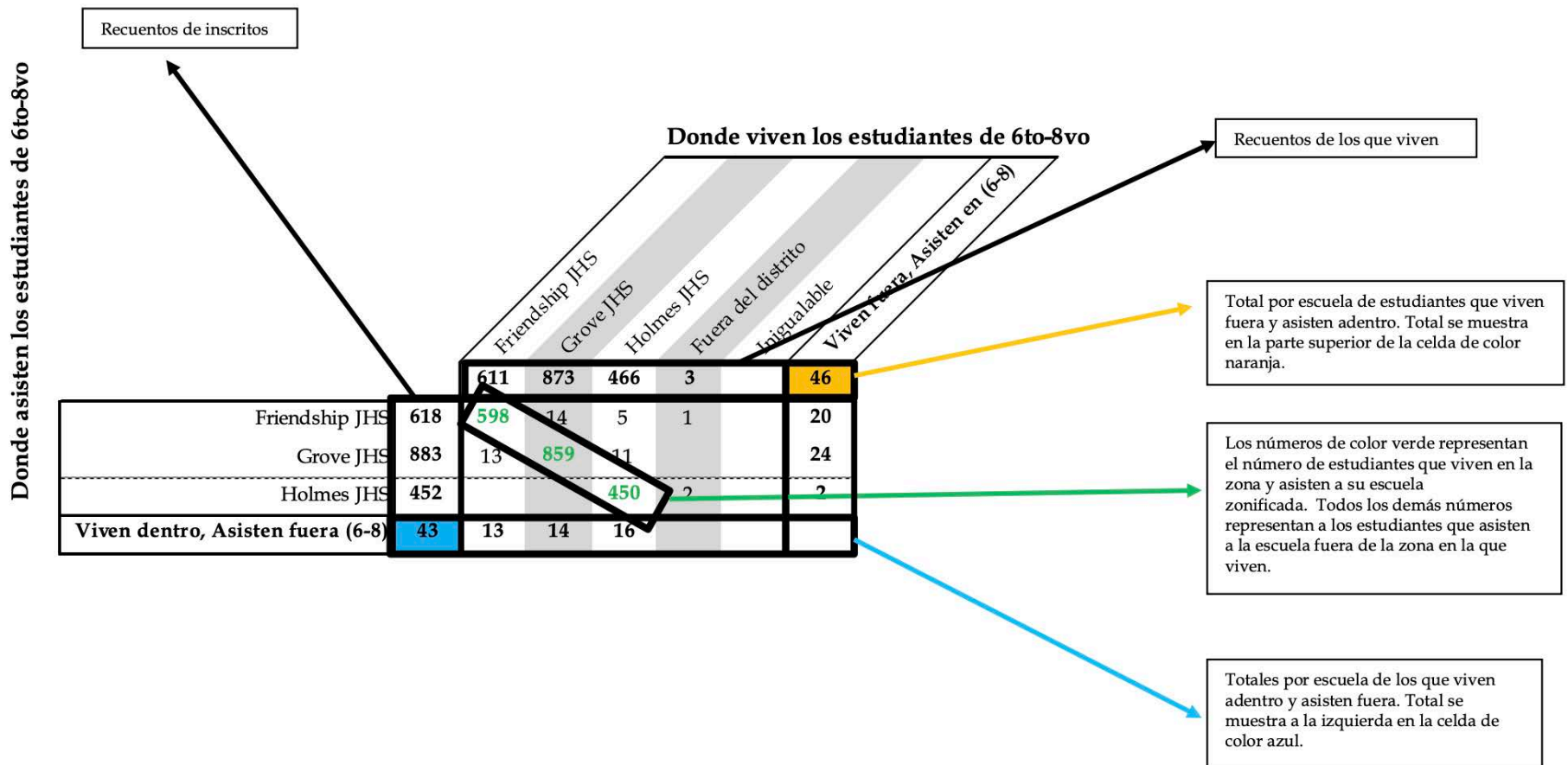



Donde viven los estudiantes de K-5to

		Donde viven los estudiantes de K-5to												
		Admiral Byrd ES	Brentwood ES	Clearmont ES	Devonshire ES	Forest View ES	John Jay ES	Juliette Low ES	Robert Frost ES	Rupley ES	Salt Creek ES	Fuera del distrito	Inigualable	Viven fuera, Asisten en (K-5to)
		367	482	318	396	336	282	288	329	342	470	7	2	384
Donde asisten los estudiantes de K-5to	Admiral Byrd ES	317	296	17						2	2			21
	Brentwood ES	429	424		1	2				1	1			5
	Clearmont ES	406	22	20	249	25	5	7	12	12	22	30	2	157
	Devonshire ES	334		1		332			1					2
	Forest View ES	287					283	1		1			2	2
	John Jay ES	296		17		11	27	231	1	9				65
	Juliette Low ES	281	2		1	4	5	3	261	3	2			20
	Robert Frost ES	276				1			2	272			1	4
	Rupley ES	320	5	15	3	8	7	7	2	7	257	7	2	63
	Salt Creek ES	423	17		16	1			1	1	9	378		45
	Ridge ES	250	25	5	32	13	7	33	8	24	49	52	2	
Viven dentro, Asisten fuera (K-5to)		627	71	58	69	64	53	51	27	57	85	92		



Donde viven los estudiantes de 6to-8vo

Donde asisten los estudiantes de 6to-8vo

		Friendship JHS	Grove JHS	Holmes JHS	Fuera del distrito	Inigualable	Viven fuera, Asisten en (6-8)
		611	873	466	3		46
Friendship JHS	618	598	14	5	1		20
Grove JHS	883	13	859	11			24
Holmes JHS	452			450	2		2
Viven dentro, Asisten fuera (6-8)	43	13	14	16			

Donde viven los estudiantes de Preescolar

Donde asisten los estudiantes de Preescolar

		Admiral Byrd ES	Brentwood ES	Clearmont ES	Devonshire ES	Forest View ES	John Jay ES	Juliette Low ES	Robert Frost ES	Rupley ES	Salt Creek ES	Fuera del distrito	Inigualable
		16	36	15	33	41	20	22	24	20	5	0	0
Early Learning Center	230	15	36	14	33	41	20	22	24	20	5		
Terrace ES	2	1		1									



Donde viven los estudiantes de escuelas especializadas de K-5to

Donde asisten los estudiantes de escuelas especializadas de K-5to

		Admiral Byrd ES	Brentwood ES	Clearmont ES	Devonshire ES	Forest View ES	John Jay ES	Juliette Low ES	Robert Frost ES	Rupley ES	Salt Creek ES	Fuera del distrito	Inigualable
		2	3	2	2	1	3	1	0	2	1	0	0
Child's Voice	2			1				1					
Early Learning Center	0												
Giant Steps	1		1										
J. W. Riley ES	1								1				
Kirk School	0												
Miner School	4	1		1		2							
Terrace ES	0												
Westbrook/Timber Ridge	8	1	2	1	1	1			1	1			
Winston Knolls	1			1									

Donde viven los estudiantes de escuelas especializadas de 6to-8vo

Donde asisten los estudiantes de escuelas especializadas de 6to-8vo

		Friendship JHS	Grove JHS	Holmes JHS	Fuera del distrito	Inigualable
		9	11	2	0	
Connections Academy East	1		1			
Giant Steps	1	1				
Hyde Park Day School - Northfield	1	1				
Miner School	9	1	6	2		
Westbrook/Timber Ridge	9	5	4			
Winston Knolls	1	1				

Leyenda

Tipo de escuela

- ES
- ▲ JHS
- Límite de escuelas primarias 2021-22

Zonas de escuelas primarias 2021-22

- Admiral Byrd ES
- Brentwood ES
- Clearmont ES
- Devonshire ES
- Forest View ES
- John Jay ES
- Juliette Low ES
- Robert Frost ES
- Rupley ES
- Salt Creek ES

Densidad estudiantil (Clasificación por cuantiles)

- 123 - 234
- 82 - 122
- 62 - 81
- 51 - 61
- 43 - 50
- 34 - 42
- 25 - 33
- 18 - 24
- 11 - 17
- 7 - 10

CCSD 59 - Todas las escuelas primarias	
Inscripción total (K-5to)	3,619
Fuera del distrito	7
Inigualable	2
Total viviendo adentro (K-5to)	3,610
Viviendo y asistiendo	2,983
Viviendo fuera y asistiendo	384
Viviendo en y asistiendo fuera	627



Community Consolidated School District 59, IL

Densidad de estudiantes de primaria 2021-22

Fuentes de datos: CCSD 59, Cook County GIS, ESRI
 Cartógrafo: SD, enero de 2022

Nota: La concentración representa conteos de estudiantes dentro de un radio de un cuarto de milla. Quedan excluidas las concentraciones de menos de 6 estudiantes.

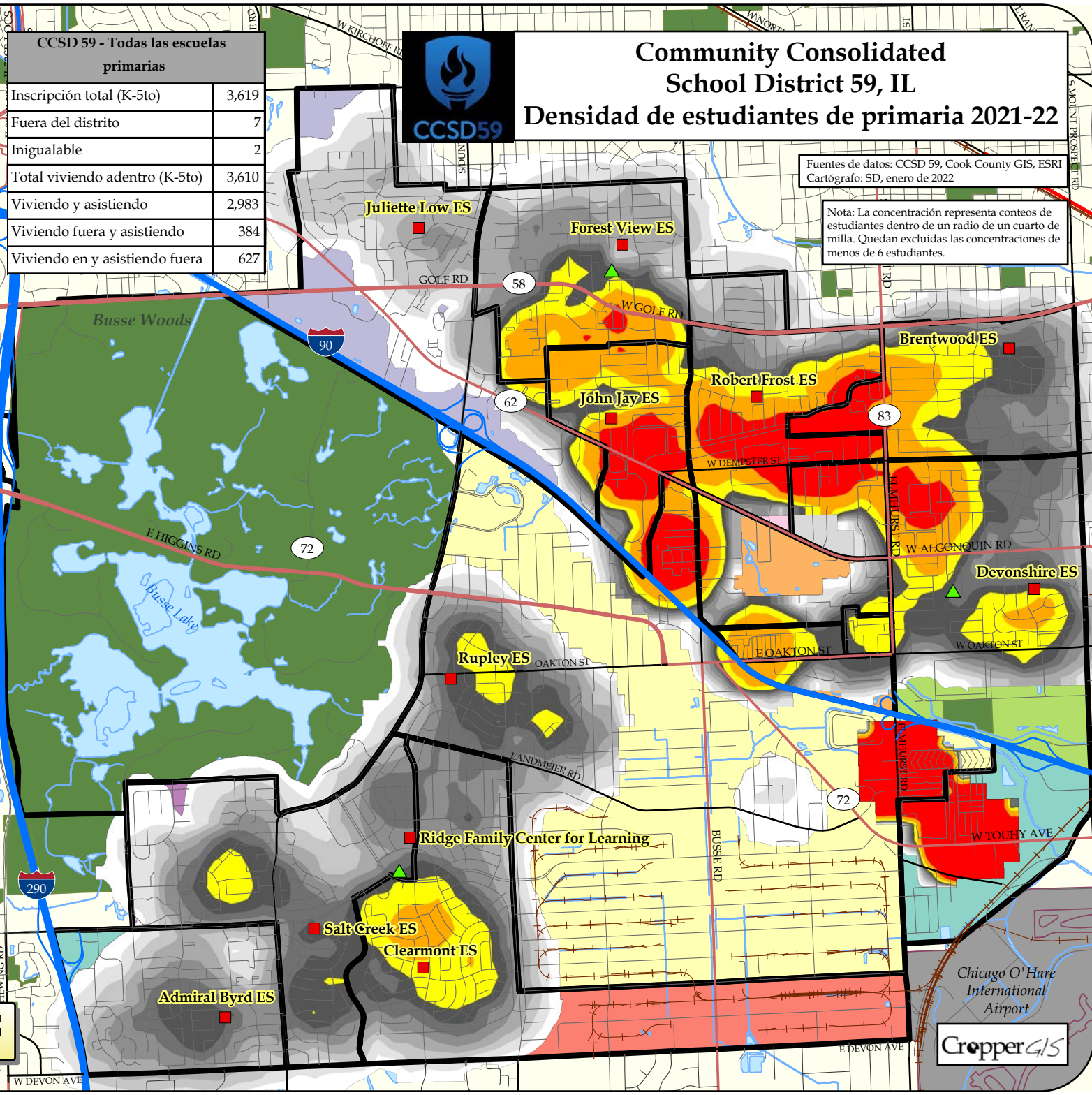

Community Consolidated School District 59, IL

Admiral Byrd Elementary School

2021-22 Análisis de densidad estudiantil

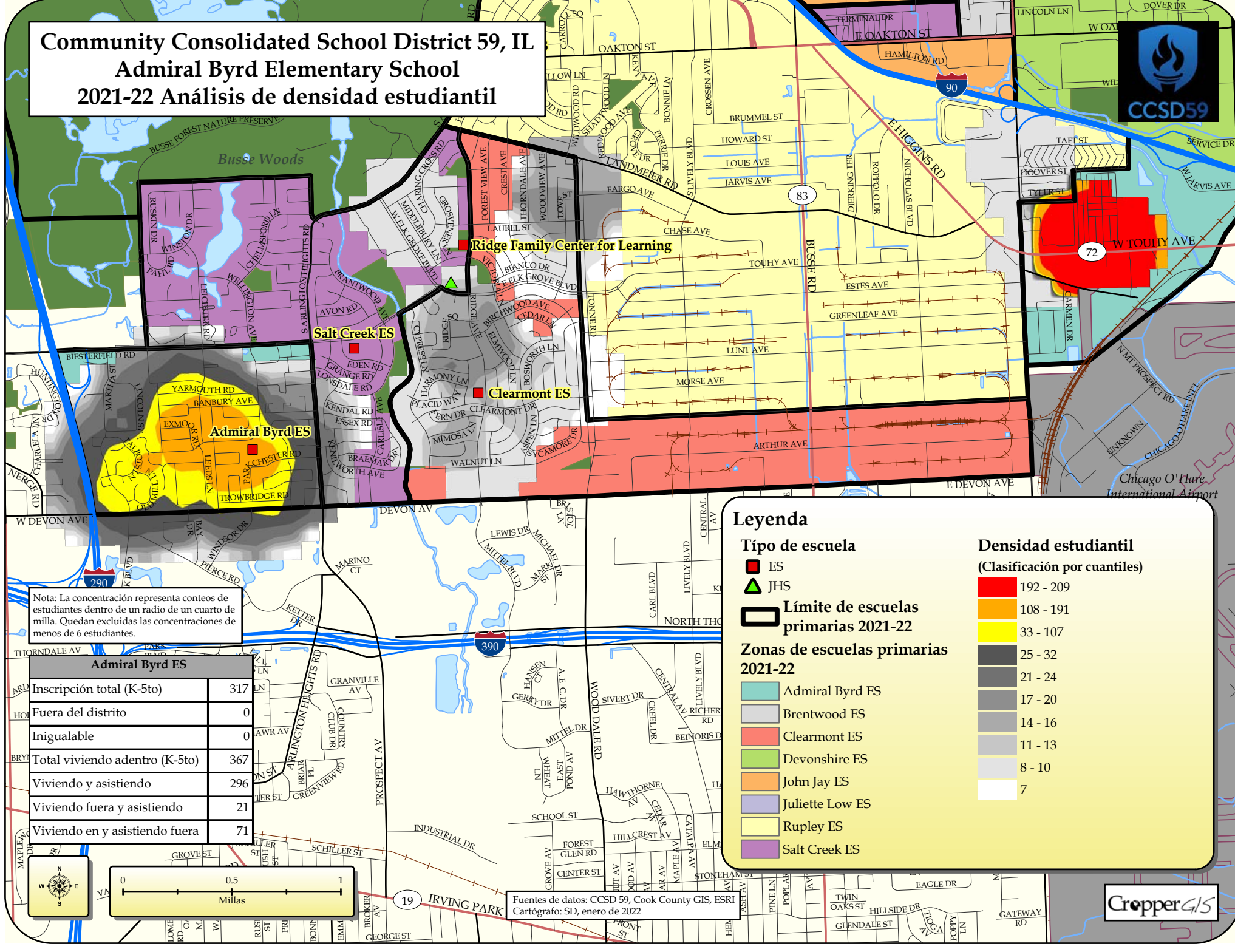

Ridge Family Center for Learning

Salt Creek ES

Clearmont ES

Admiral Byrd ES

Nota: La concentración representa conteos de estudiantes dentro de un radio de un cuarto de milla. Quedan excluidas las concentraciones de menos de 6 estudiantes.

Admiral Byrd ES	
Inscripción total (K-5to)	317
Fuera del distrito	0
Inigualable	0
Total viviendo adentro (K-5to)	367
Viviendo y asistiendo	296
Viviendo fuera y asistiendo	21
Viviendo en y asistiendo fuera	71

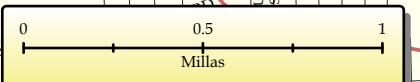

Legenda

- Tipo de escuela**
- ES
 - JHS
- Límite de escuelas primarias 2021-22**
- Zonas de escuelas primarias 2021-22**
- Admiral Byrd ES
 - Brentwood ES
 - Clearmont ES
 - Devonshire ES
 - John Jay ES
 - Juliette Low ES
 - Rupley ES
 - Salt Creek ES

- Densidad estudiantil (Clasificación por cuantiles)**
- 192 - 209
 - 108 - 191
 - 33 - 107
 - 25 - 32
 - 21 - 24
 - 17 - 20
 - 14 - 16
 - 11 - 13
 - 8 - 10
 - 7

Fuentes de datos: CCSD 59, Cook County GIS, ESRI
Cartógrafo: SD, enero de 2022



Community Consolidated School District 59, IL

Brentwood Elementary School

2021-22 Análisis de densidad estudiantil

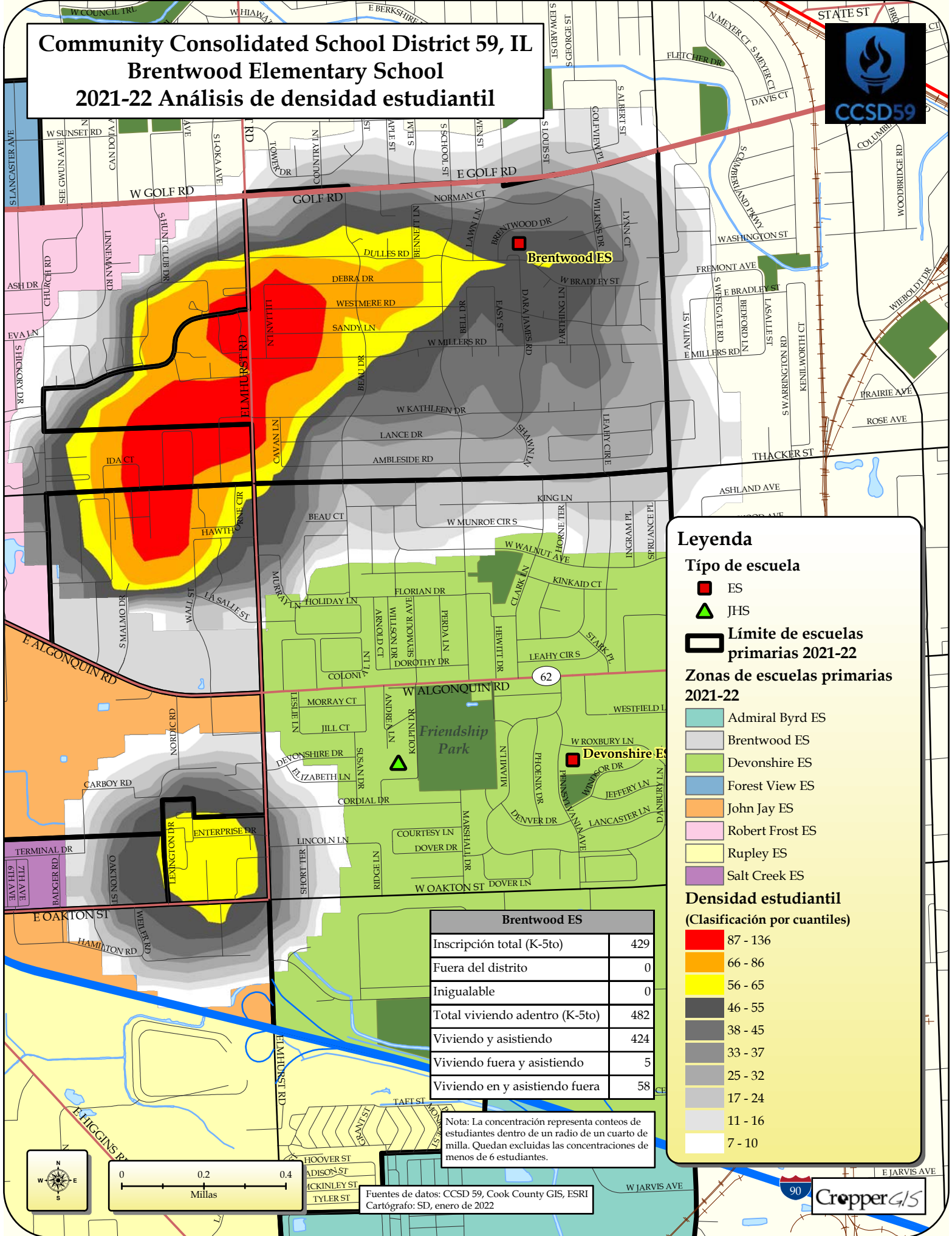

Leyenda

Tipo de escuela

- ES (Red square)
- JHS (Green triangle)

Límite de escuelas primarias 2021-22

Zonas de escuelas primarias 2021-22

- Admiral Byrd ES (Light blue)
- Brentwood ES (Light grey)
- Devonshire ES (Light green)
- Forest View ES (Light blue)
- John Jay ES (Light orange)
- Robert Frost ES (Light pink)
- Rupley ES (Light yellow)
- Salt Creek ES (Light purple)

Densidad estudiantil (Clasificación por cuantiles)

- 87 - 136 (Red)
- 66 - 86 (Orange)
- 56 - 65 (Yellow)
- 46 - 55 (Dark grey)
- 38 - 45 (Medium grey)
- 33 - 37 (Light grey)
- 25 - 32 (Very light grey)
- 17 - 24 (Off-white)
- 11 - 16 (White)
- 7 - 10 (White)

Brentwood ES	
Inscripción total (K-5to)	429
Fuera del distrito	0
Inigualable	0
Total viviendo adentro (K-5to)	482
Viviendo y asistiendo	424
Viviendo fuera y asistiendo	5
Viviendo en y asistiendo fuera	58

Nota: La concentración representa conteos de estudiantes dentro de un radio de un cuarto de milla. Quedan excluidas las concentraciones de menos de 6 estudiantes.

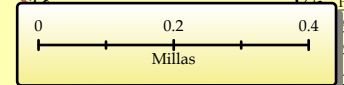
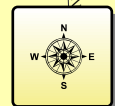

Fuentes de datos: CCSD 59, Cook County GIS, ESRI
Cartógrafo: SD, enero de 2022



Community Consolidated School District 59, IL

Clearmont Elementary School

2021-22 Análisis de densidad estudiantil

Nota: La concentración representa conteos de estudiantes dentro de un radio de un cuarto de milla. Quedan excluidas las concentraciones de menos de 6 estudiantes.



Leyenda

Tipo de escuela

- ES
- ▲ JHS

Límite de escuelas primarias 2021-22

Zonas de escuelas primarias 2021-22

- Admiral Byrd ES
- Brentwood ES
- Clearmont ES
- Devonshire ES
- Forest View ES
- John Jay ES
- Juliette Low ES
- Rupley ES
- Salt Creek ES

Densidad estudiantil (Clasificación por cuantiles)

- 55 - 84
- 36 - 54
- 26 - 35
- 18 - 25
- 13 - 17
- 10 - 12
- 9
- 8
- 7
- 7 - 6

Clearmont ES	
Inscripción total (K-5to)	406
Fuera del distrito	2
Iniguable	0
Total viviendo adentro (K-5to)	318
Viviendo y asistiendo	249
Viviendo fuera y asistiendo	157
Viviendo en y asistiendo fuera	69

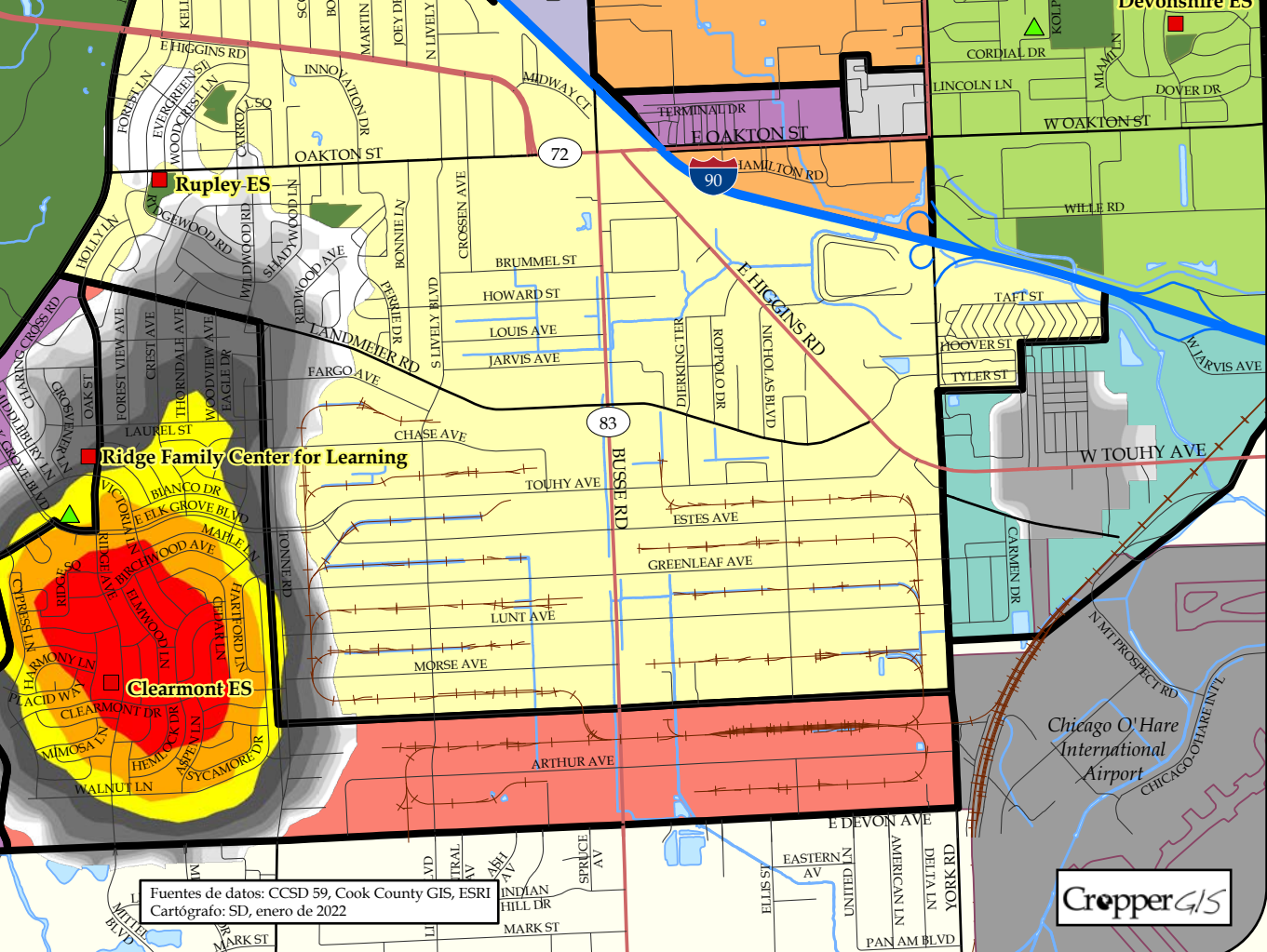

Fuentes de datos: CCSD 59, Cook County GIS, ESRI
 Cartógrafo: SD, enero de 2022



Community Consolidated School District 59, IL

Devonshire Elementary School

2021-22 Análisis de densidad estudiantil



Robert Frost ES

Brentwood ES

Devonshire ES

Inscripción total (K-5to)	334
Fuera del distrito	0
Iniguable	0
Total viviendo adentro (K-5to)	396
Viviendo y asistiendo	332
Viviendo fuera y asistiendo	2
Viviendo en y asistiendo fuera	64

Leyenda

Tipo de escuela



ES



JHS

Límite de escuelas primarias 2021-22

Zonas de escuelas primarias 2021-22

- Admiral Byrd ES
- Brentwood ES
- Devonshire ES
- Forest View ES
- John Jay ES
- Robert Frost ES
- Rupley ES
- Salt Creek ES

Densidad estudiantil (Clasificación por cuantiles)

- 82 - 148
- 65 - 81
- 55 - 64
- 47 - 54
- 40 - 46
- 34 - 39
- 25 - 33
- 16 - 24
- 11 - 15
- 7 - 10

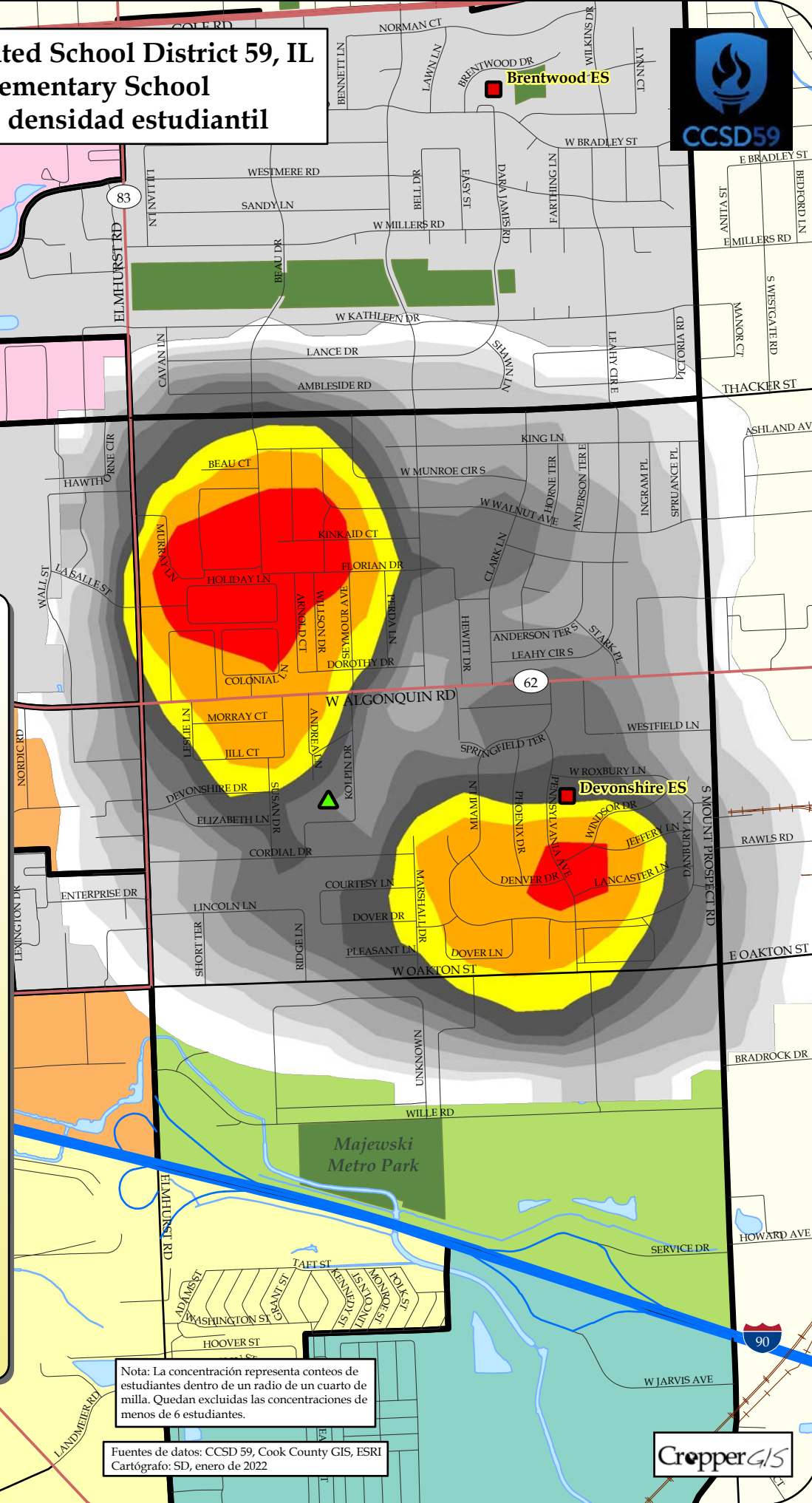

Nota: La concentración representa conteos de estudiantes dentro de un radio de un cuarto de milla. Quedan excluidas las concentraciones de menos de 6 estudiantes.

Fuentes de datos: CCSD 59, Cook County GIS, ESRI
Cartógrafo: SD, enero de 2022

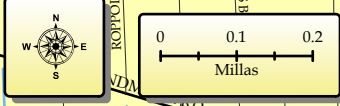

Community Consolidated School District 59, IL

Forest View Elementary School

2021-22 Análisis de densidad estudiantil

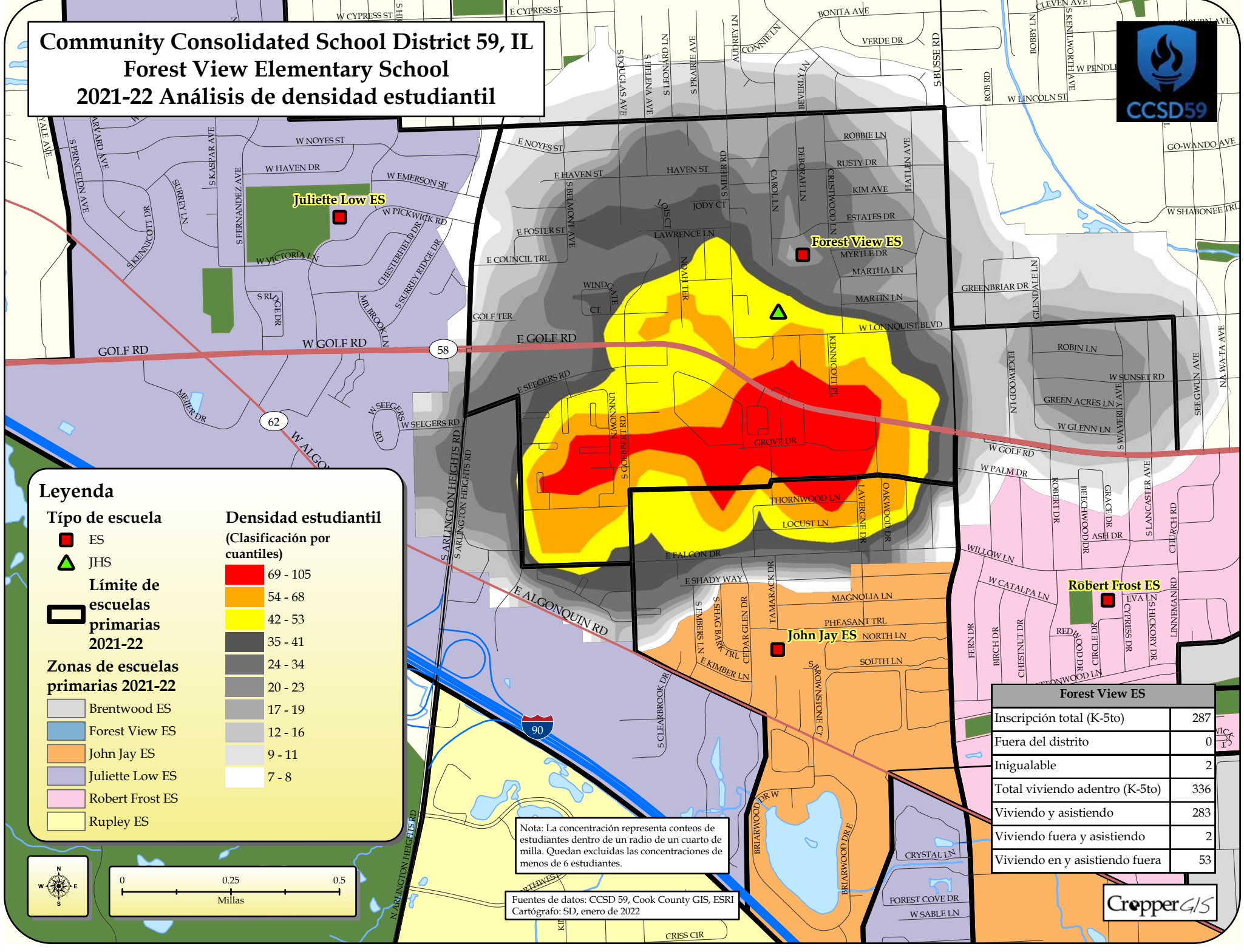

Leyenda

Tipo de escuela

- ES
- ▲ JHS

Límite de escuelas primarias 2021-22

Zonas de escuelas primarias 2021-22

- Brentwood ES
- Forest View ES
- John Jay ES
- Juliette Low ES
- Robert Frost ES
- Rupley ES

Densidad estudiantil (Clasificación por cuantiles)

- 69 - 105
- 54 - 68
- 42 - 53
- 35 - 41
- 24 - 34
- 20 - 23
- 17 - 19
- 12 - 16
- 9 - 11
- 7 - 8



Nota: La concentración representa conteos de estudiantes dentro de un radio de un cuarto de milla. Quedan excluidas las concentraciones de menos de 6 estudiantes.

Fuentes de datos: CCSD 59, Cook County GIS, ESRI
Cartógrafo: SD, enero de 2022

Forest View ES	
Inscripción total (K-5to)	287
Fuera del distrito	0
Inigualable	2
Total viviendo adentro (K-5to)	336
Viviendo y asistiendo	283
Viviendo fuera y asistiendo	2
Viviendo en y asistiendo fuera	53





Community Consolidated School District 59, IL

John Jay Elementary School

2021-22 Análisis de densidad estudiantil

John Jay ES	
Inscripción total (K-5to)	296
Fuera del distrito	0
Inigualable	0
Total viviendo adentro (K-5to)	282
Viviendo y asistiendo	231
Viviendo fuera y asistiendo	65
Viviendo en y asistiendo fuera	51

Leyenda

Tipo de escuela

- ES
- JHS

Zonas de escuelas primarias 2021-22

- Brentwood ES
- Devonshire ES
- Forest View ES
- John Jay ES
- Juliette Low ES
- Robert Frost ES
- Rupley ES
- Salt Creek ES

Límite de escuelas primarias 2021-22

Densidad estudiantil (Clasificación por cuantiles)

- 117 - 148
- 55 - 116
- 38 - 54
- 28 - 37
- 21 - 27
- 16 - 20
- 13 - 15
- 11 - 12
- 9 - 10
- 7 - 8

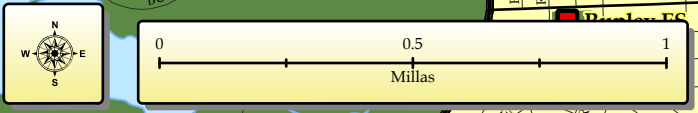

Nota: La concentración representa conteos de estudiantes dentro de un radio de un cuarto de milla. Quedan excluidas las concentraciones de menos de 6 estudiantes.

Fuentes de datos: CCSD 59, Cook County GIS, ESRI
Cartógrafo: SD, enero de 2022





Community Consolidated School District 59, IL

Juliette Low Elementary School

2021-22 Análisis de densidad estudiantil

Legend

Tipo de escuela

- ES
- JHS

Límite de escuelas primarias 2021-22

Zonas de escuelas primarias 2021-22

- Brentwood ES
- Forest View ES
- John Jay ES
- Juliette Low ES
- Robert Frost ES
- Rupley ES
- Salt Creek ES

Densidad estudiantil (Clasificación por cuantiles)

- 85 - 153
- 37 - 84
- 26 - 36
- 20 - 25
- 18 - 19
- 15 - 17
- 13 - 14
- 10 - 12
- 7 - 9
- 7 - 6

Juliette Low ES	
Inscripción total (K-5to)	281
Fuera del distrito	0
Inigualable	0
Total viviendo adentro (K-5to)	288
Viviendo y asistiendo	261
Viviendo fuera y asistiendo	20
Viviendo en y asistiendo fuera	27

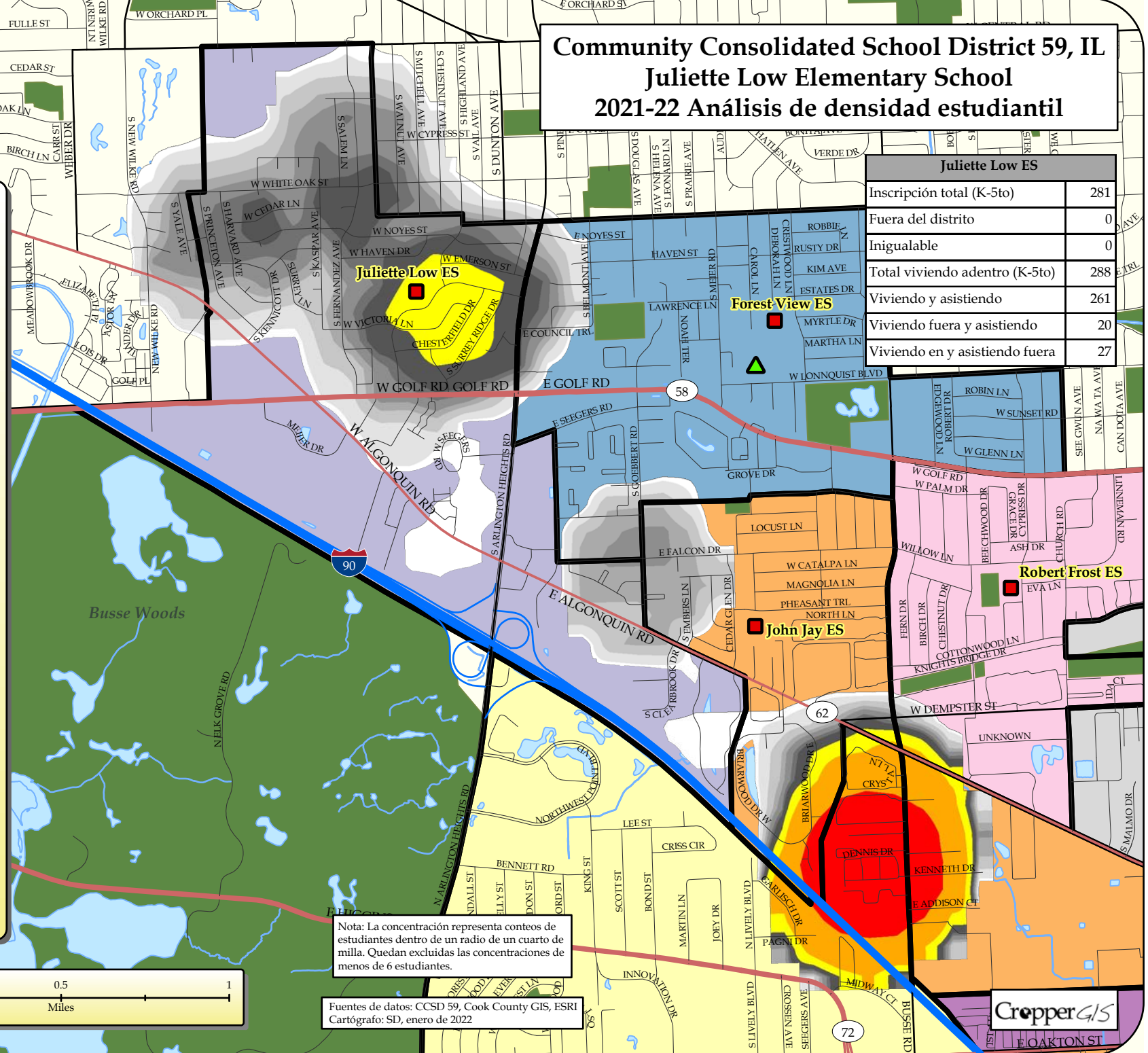

Nota: La concentración representa conteos de estudiantes dentro de un radio de un cuarto de milla. Quedan excluidas las concentraciones de menos de 6 estudiantes.

Fuentes de datos: CCSD 59, Cook County GIS, ESRI
 Cartógrafo: SD, enero de 2022

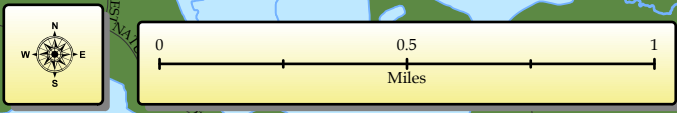

Community Consolidated School District 59, IL

Robert Frost Elementary School

2021-22 Análisis de densidad estudiantil

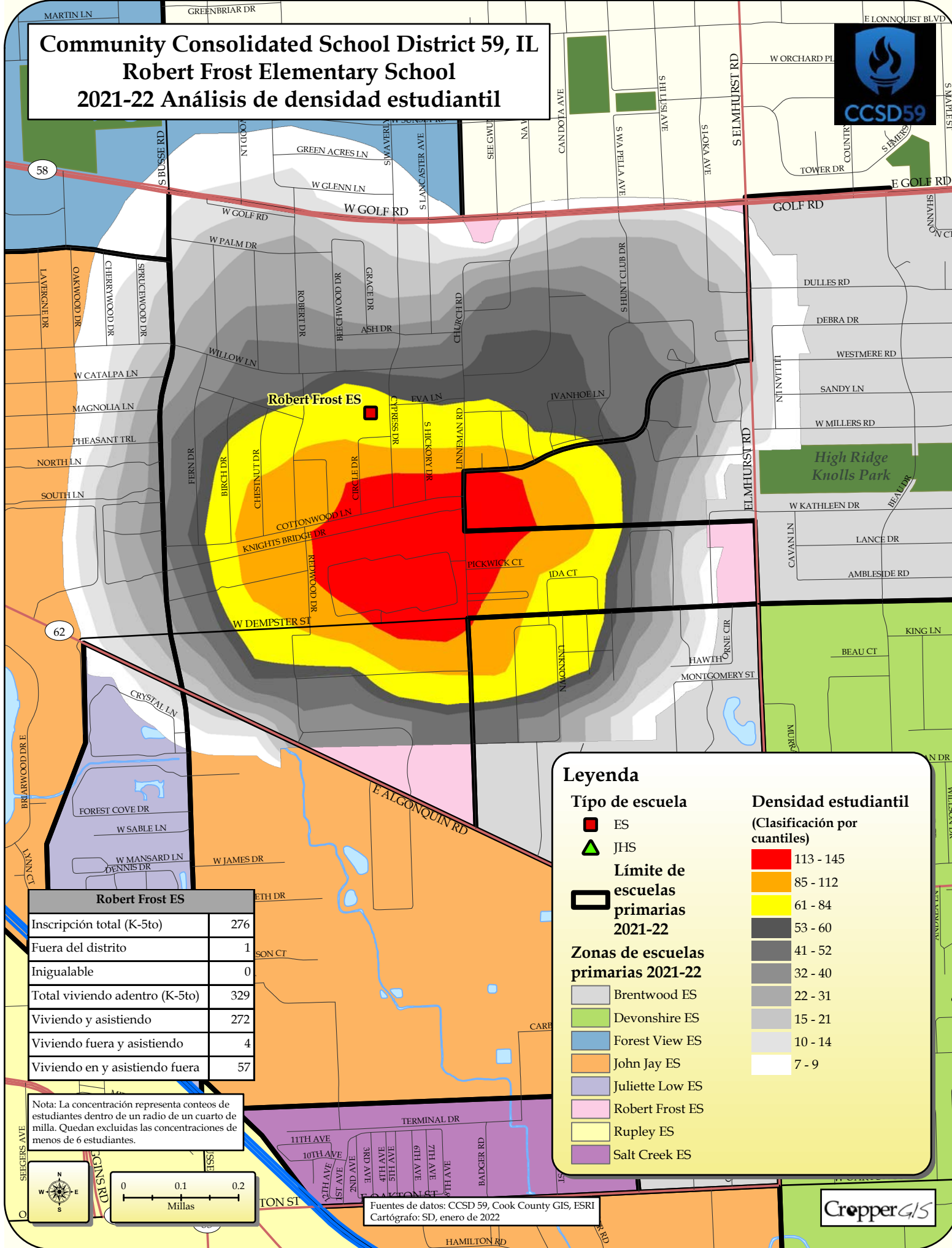

Robert Frost ES	
Inscripción total (K-5to)	276
Fuera del distrito	1
Iniguable	0
Total viviendo adentro (K-5to)	329
Viviendo y asistiendo	272
Viviendo fuera y asistiendo	4
Viviendo en y asistiendo fuera	57

Nota: La concentración representa conteos de estudiantes dentro de un radio de un cuarto de milla. Quedan excluidas las concentraciones de menos de 6 estudiantes.

Leyenda

Tipo de escuela

- ES
- ▲ JHS

Límite de escuelas primarias 2021-22

-

Zonas de escuelas primarias 2021-22

- Brentwood ES
- Devonshire ES
- Forest View ES
- John Jay ES
- Juliette Low ES
- Robert Frost ES
- Rupley ES
- Salt Creek ES

Densidad estudiantil (Clasificación por cuantiles)

- 113 - 145
- 85 - 112
- 61 - 84
- 53 - 60
- 41 - 52
- 32 - 40
- 22 - 31
- 15 - 21
- 10 - 14
- 7 - 9

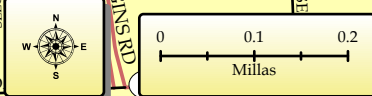

Fuentes de datos: CCSD 59, Cook County GIS, ESRI
 Cartógrafo: SD, enero de 2022



Community Consolidated School District 59, IL

Rupley Elementary School

2021-22 Análisis de densidad estudiantil

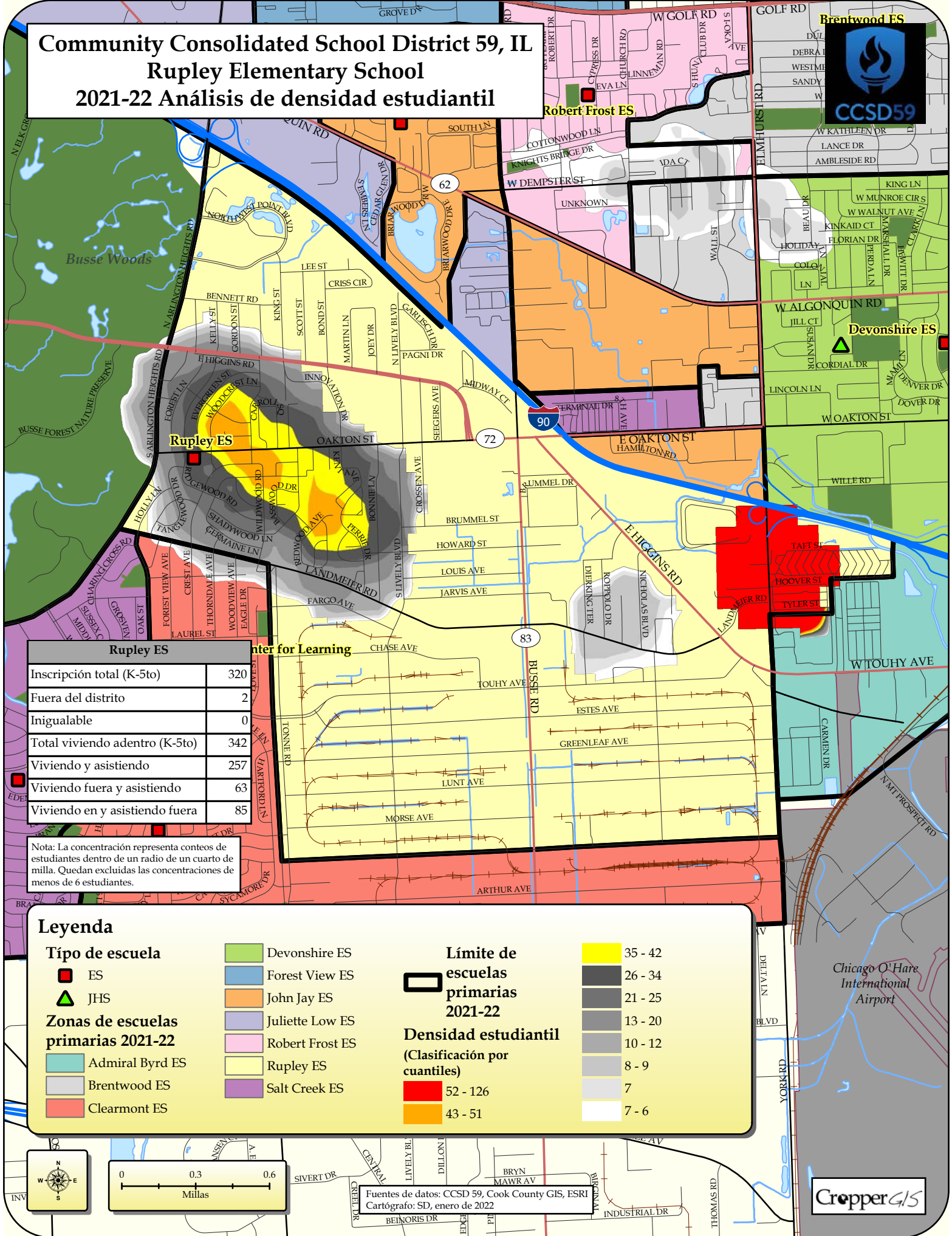

Rupley ES	
Inscripción total (K-5to)	320
Fuera del distrito	2
Inigualable	0
Total viviendo adentro (K-5to)	342
Viviendo y asistiendo	257
Viviendo fuera y asistiendo	63
Viviendo en y asistiendo fuera	85

Nota: La concentración representa conteos de estudiantes dentro de un radio de un cuarto de milla. Quedan excluidas las concentraciones de menos de 6 estudiantes.

Leyenda

Tipo de escuela

- ES
- ▲ JHS

Zonas de escuelas primarias 2021-22

- Admiral Byrd ES
- Brentwood ES
- Clearmont ES
- Devonshire ES
- Forest View ES
- John Jay ES
- Juliette Low ES
- Robert Frost ES
- Rupley ES
- Salt Creek ES

Límite de escuelas primarias 2021-22

Densidad estudiantil (Clasificación por cuantiles)

- 52 - 126
- 43 - 51
- 35 - 42
- 26 - 34
- 21 - 25
- 13 - 20
- 10 - 12
- 8 - 9
- 7
- 7 - 6

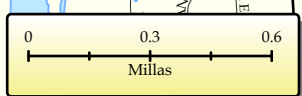
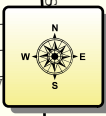

Fuentes de datos: CCSD 59, Cook County GIS, ESRI
 Cartógrafo: SD, enero de 2022



Community Consolidated School District 59, IL

Salt Creek Elementary School

2021-22 Análisis de densidad estudiantil



Salt Creek ES	
Inscripción total (K-5to)	423
Fuera del distrito	0
Iniguable	0
Total viviendo adentro (K-5to)	470
Viviendo y asistiendo	378
Viviendo fuera y asistiendo	45
Viviendo en y asistiendo fuera	92

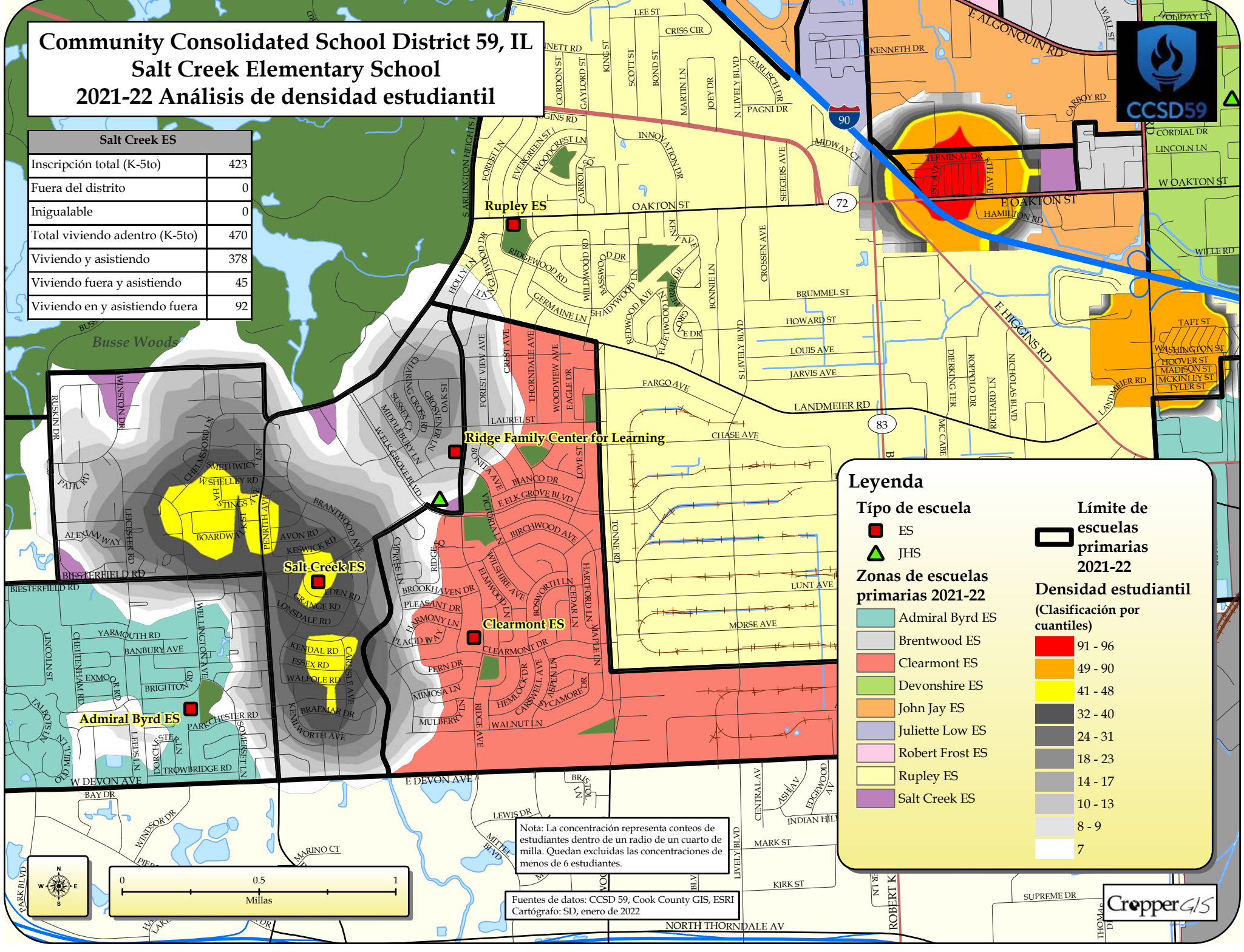

Legenda

■ ES	 Límite de escuelas primarias 2021-22
▲ JHS	
Zonas de escuelas primarias 2021-22	Densidad estudiantil (Clasificación por cuantiles)
 Admiral Byrd ES	 91 - 96
 Brentwood ES	 49 - 90
 Clearmont ES	 41 - 48
 Devonshire ES	 32 - 40
 John Jay ES	 24 - 31
 Juliette Low ES	 18 - 23
 Robert Frost ES	 14 - 17
 Rupley ES	 10 - 13
 Salt Creek ES	 8 - 9
	 7

Nota: La concentración representa conteos de estudiantes dentro de un radio de un cuarto de milla. Quedan excluidas las concentraciones de menos de 6 estudiantes.

Fuentes de datos: CCSD 59, Cook County GIS, ESRI
 Cartógrafo: SD, enero de 2022

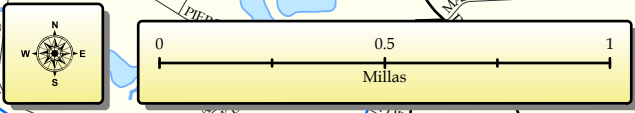

Community Consolidated School District 59, IL

2021-22 Zonas de escuelas presecundarias

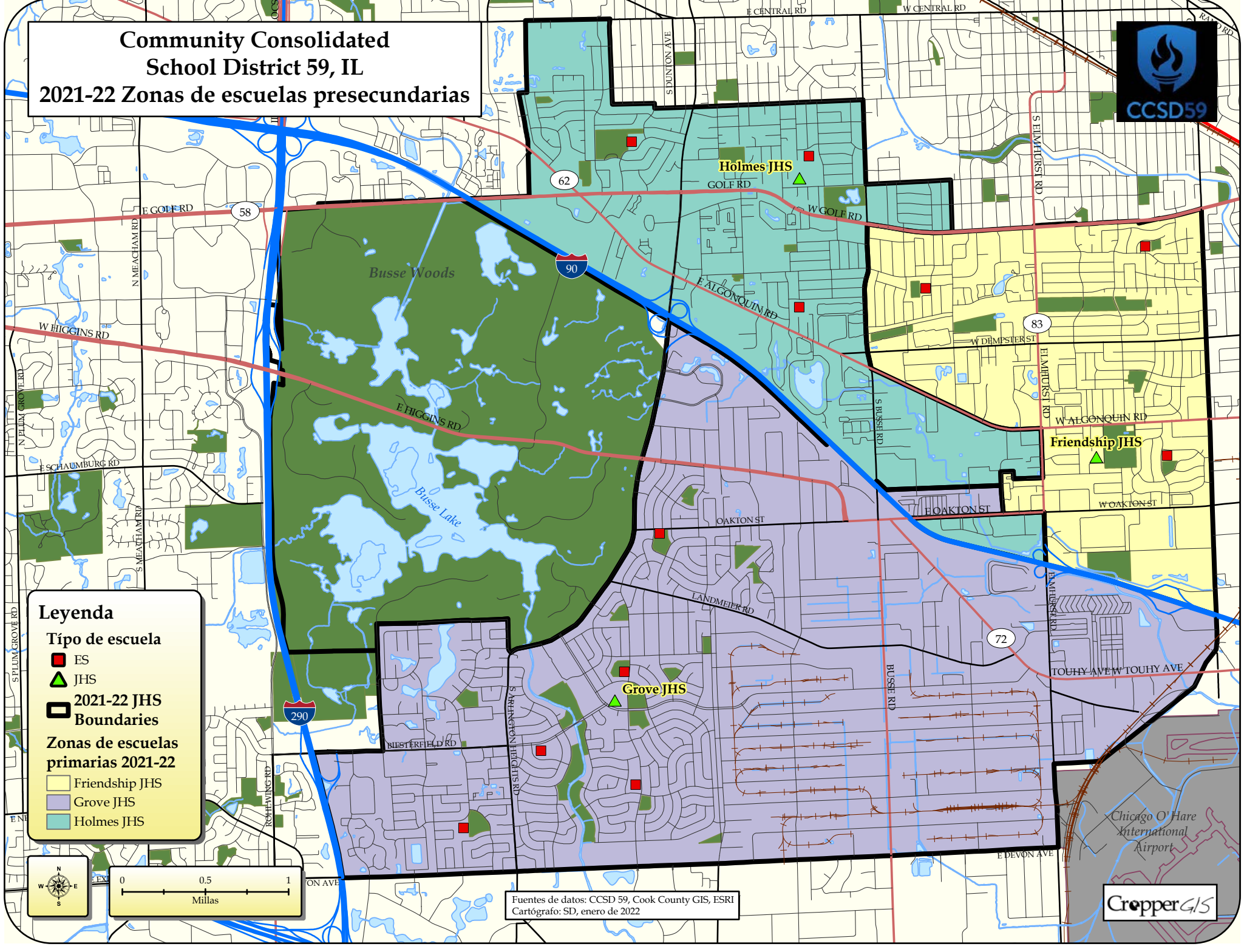

Leyenda

Tipo de escuela

- ES
- ▲ JHS
- 2021-22 JHS Boundaries

Zonas de escuelas primarias 2021-22

- Friendship JHS
- Grove JHS
- Holmes JHS

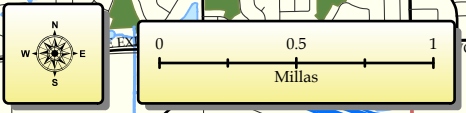

Fuentes de datos: CCSD 59, Cook County GIS, ESRI
 Cartógrafo: SD, enero de 2022





CCSD 59 - Todas las escuelas presecundarias	
Inscripción total (6-8vo)	1,953
Fuera del distrito	3
Inigualable	0
Total viviendo adentro (6-8vo)	1,950
Viviendo y asistiendo	1,907
Viviendo fuera y asistiendo	46
Viviendo en y asistiendo fuera	43

Community Consolidated School District 59, IL

Densidad de estudiantes de presecundaria 2021-22

Fuentes de datos: CCSD 59, Cook County GIS, ESRI
Cartógrafo: SD, enero de 2022

Nota: La concentración representa conteos de estudiantes dentro de un radio de un cuarto de milla. Quedan excluidas las concentraciones de menos de 6 estudiantes.

Leyenda

Tipo de escuela

- ES
- JHS

Límite de escuelas primarias 2021-22

Zonas de escuelas primarias 2021-22

- Friendship JHS
- Grove JHS
- Holmes JHS

Densidad estudiantil (Clasificación por cuantiles)

- 66 - 197
- 49 - 65
- 37 - 48
- 31 - 36
- 26 - 30
- 22 - 25
- 17 - 21
- 13 - 16
- 9 - 12
- 7 - 8

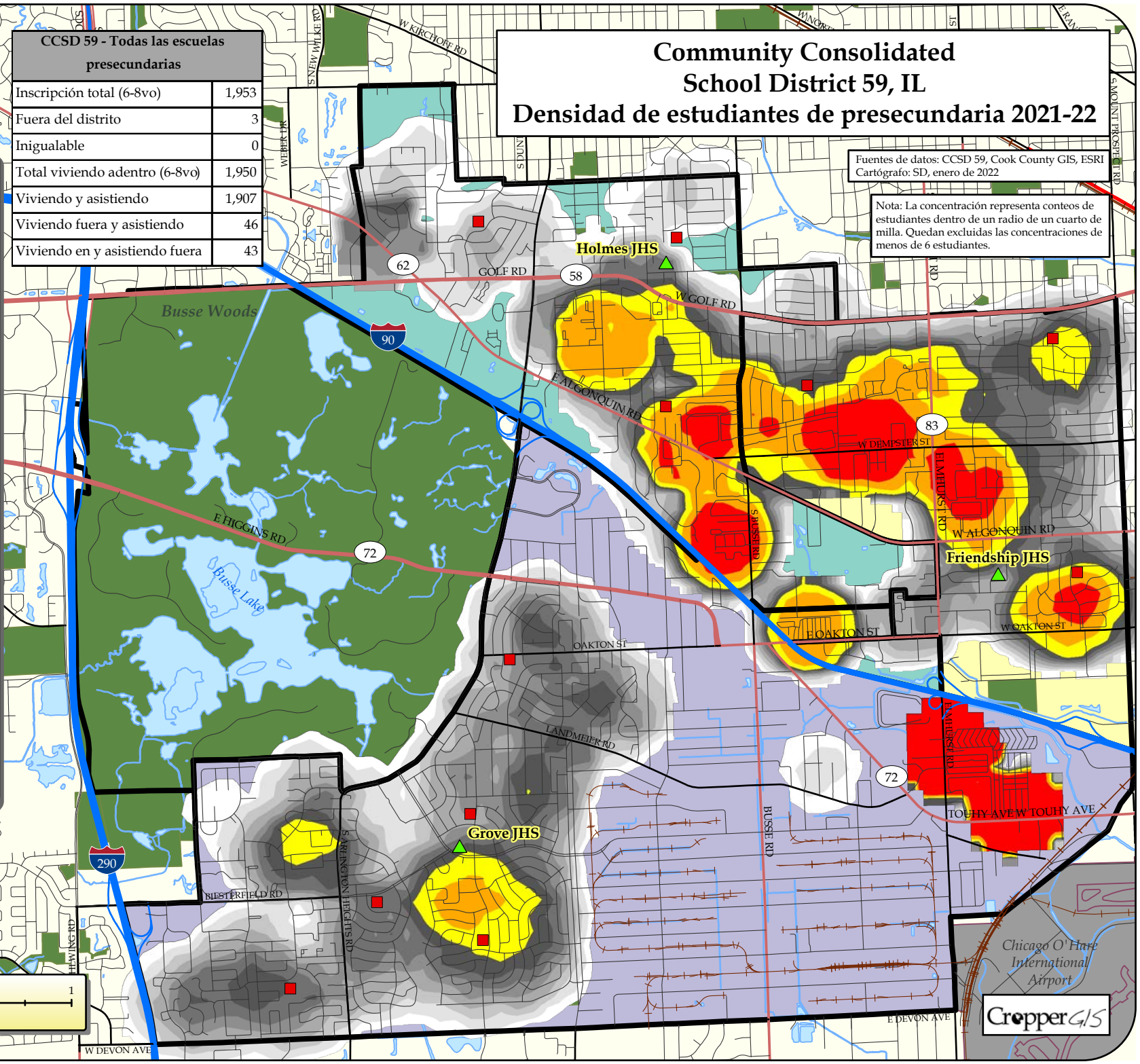

Community Consolidated School District 59, IL

Friendship Junior High School

2021-22 Análisis de densidad estudiantil

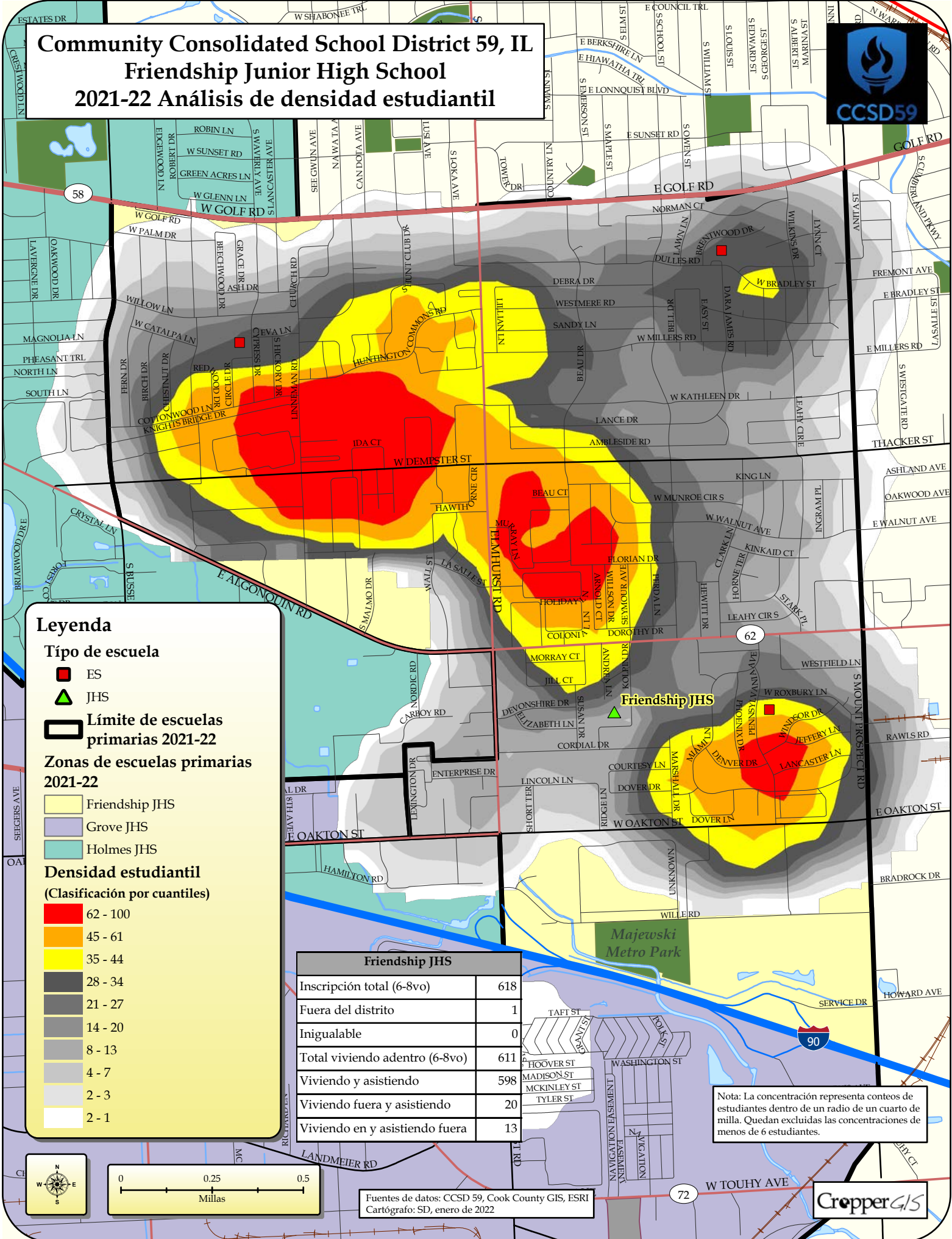

Leyenda

Tipo de escuela



Límite de escuelas primarias 2021-22

Zonas de escuelas primarias 2021-22

Friendship JHS

Grove JHS

Holmes JHS

Densidad estudiantil

(Clasificación por cuantiles)

62 - 100

45 - 61

35 - 44

28 - 34

21 - 27

14 - 20

8 - 13

4 - 7

2 - 3

2 - 1

Friendship JHS

Inscripción total (6-8vo)	618
Fuera del distrito	1
Inigualable	0
Total viviendo adentro (6-8vo)	611
Viviendo y asistiendo	598
Viviendo fuera y asistiendo	20
Viviendo en y asistiendo fuera	13

Nota: La concentración representa conteos de estudiantes dentro de un radio de un cuarto de milla. Quedan excluidas las concentraciones de menos de 6 estudiantes.

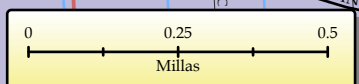

Fuentes de datos: CCSD 59, Cook County GIS, ESRI
Cartógrafo: SD, enero de 2022



Community Consolidated School District 59, IL

Grove Junior High School

2021-22 Análisis de densidad estudiantil



Leyenda

Tipo de escuela

- ES
- ▲ JHS
- Límite de escuelas primarias 2021-22

Zonas de escuelas primarias 2021-22

- Friendship JHS
- Grove JHS
- Holmes JHS

Densidad estudiantil (Quantile Classification)

- 62 - 187
- 39 - 61
- 32 - 38
- 28 - 31
- 24 - 27
- 20 - 23
- 16 - 19
- 9 - 12
- 7 - 8

Grove JHS	
Inscripción total (6-8vo)	883
Fuera del distrito	0
Inigualable	0
Total viviendo adentro (6-8vo)	873
Viviendo y asistiendo	859
Viviendo fuera y asistiendo	24
Viviendo en y asistiendo fuera	14

Nota: La concentración representa conteos de estudiantes dentro de un radio de un cuarto de milla. Quedan excluidas las concentraciones de menos de 6 estudiantes.

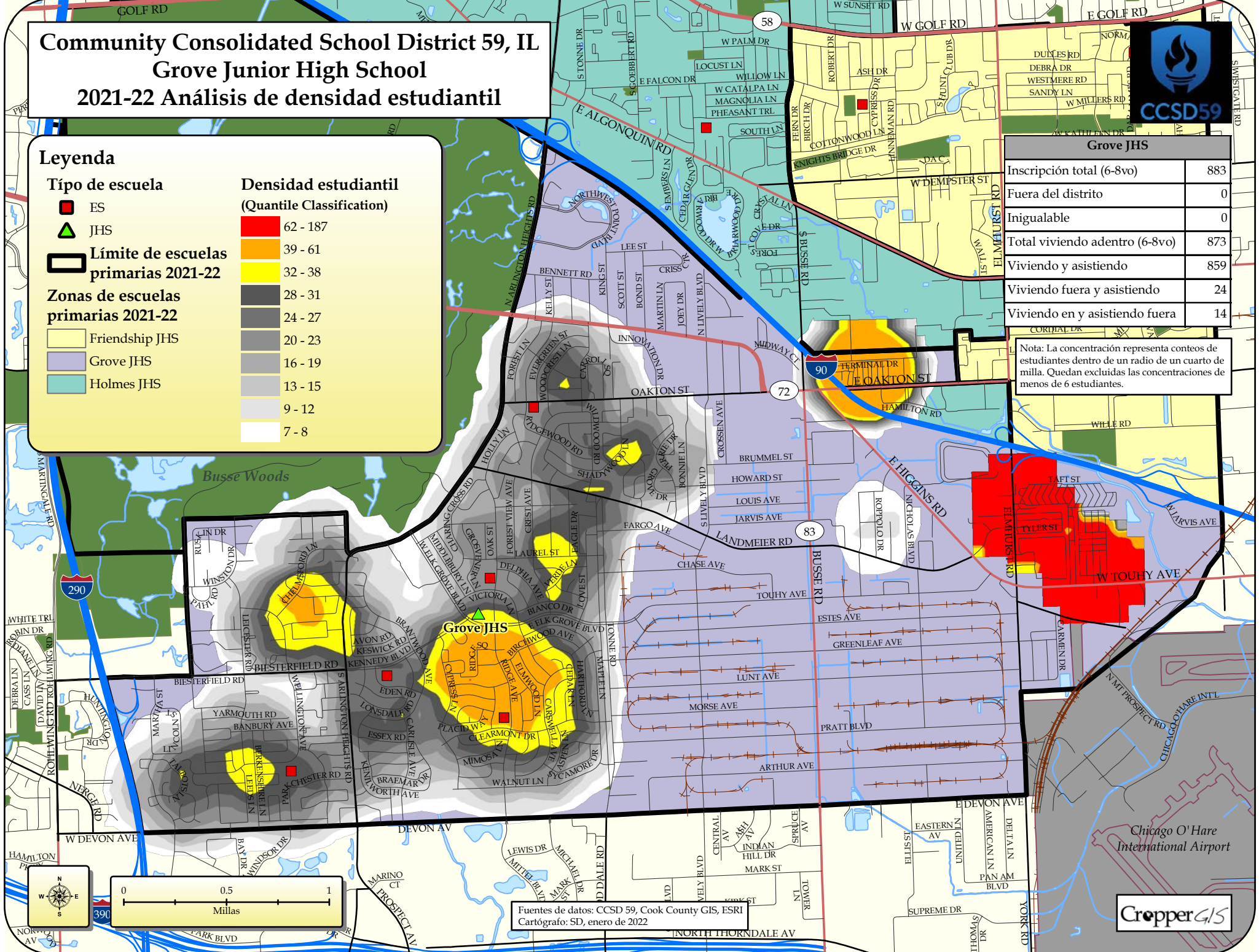

Fuentes de datos: CCSD 59, Cook County GIS, ESRI
 Cartógrafo: SD, enero de 2022



Chicago O'Hare International Airport



Community Consolidated School District 59, IL Holmes Junior High School 2021-22 Análisis de densidad estudiantil

Holmes JHS	
Inscripción total (6-8vo)	452
Fuera del distrito	2
Inigualable	0
Total viviendo adentro (6-8vo)	466
Viviendo y asistiendo	450
Viviendo fuera y asistiendo	2
Viviendo en y asistiendo fuera	16

Leyenda

Tipo de escuela

- ES
- JHS
- Límite de escuelas primarias 2021-22

Zonas de escuelas primarias 2021-22

- Friendship JHS
- Grove JHS
- Holmes JHS

Densidad estudiantil (Clasificación por cuantiles)

- 62 - 100
- 51 - 61
- 37 - 50
- 29 - 36
- 23 - 28
- 16 - 22
- 13 - 15
- 10 - 12
- 8 - 9
- 7

Nota: La concentración representa conteos de estudiantes dentro de un radio de un cuarto de milla. Quedan excluidas las concentraciones de menos de 6 estudiantes.

Fuentes de datos: CCSD 59, Cook County GIS, ESRI
Cartógrafo: SD, enero de 2022

